VISALAANDHRA Phone 5301 ఉదయం ★★ Regd No. H. 201

"విశాలాంధ్ర"
చందా ఎవరాలు
దినపత్రిక 12 పైసలు, ఆదివారం సంచిక 15 పైసలు

	ఏజెంటుద్వారా	పోస్టుద్వారా
సంవత్సరానికి	రు. 44–00	రు. 58–00
6 నెలలకు	22–00	29–00
3 నెలలకు	11–25	14–50
నెలకు	3–75	5–00

విశాలాంధ్ర
దినపత్రిక

సంపుటి 19 సంచిక 115] విజయవాడ 14—7—1969 సోమవారం [6 పేజీలు 12 పై.

బొంబాయి పట్టణంలో సాలీనా 4,500 మంది పిల్లల పరారీ

బొంబాయి, జూలై 13

తల్లిదండ్రుల అనుమతి లేకుండా బొంబాయి పట్టణంలో ప్రతి సంవత్సరం 4,500 మంది పిల్లలు ఇండ్లు విడిచి పారిపోతున్నారని పోలీసులు చేరించిన వివరాలద్వారా తెలియవచ్చింది.

గత సంవత్సరం 4914 మంది పిల్లలు పారిపోయారు. అందులో 4382 మందిని పోలీసులు పట్టుకున్నారు.

రాష్ట్రపతి పదవి ఎన్నిక లో కొత్తమలుపు

శ్రీ వి. వి. గిరి, శ్రీ నీలం సంజీవరెడ్డి పోటీ

కాంగ్రెస్ పార్లమెంటరీబోర్డు నిర్ణయం తరువాత తాత్కాలిక రాష్ట్రపతి నిశ్చయం

రాజకీయ వర్గాలలో సంభ్రమాశ్చర్యాలు

న్యూఢిల్లీ, జూలై 13

భారత రాష్ట్రపతి పదవికి శ్రీ సంజీవరెడ్డిని కాంగ్రెసు అభ్యర్థిగా కాంగ్రెసు పార్లమెంటరీ బోర్డు నేడు నిశ్చయించిన తరువాత తాత్కాలిక రాష్ట్రపతి శ్రీ వి. వి. గిరి తానుగూడా పోటీ చేయడానికి నిశ్చయించడంతో రాష్ట్రపతి ఎన్నిక అనూహ్యమైన కొత్తమలుపు తిరిగింది.

పార్లమెంటరీబోర్డు ఉద్దేశాలను తాను ఇటు దేశానికి న్యాయం భేకూర్చునీ, అటు పార్టీలో వివరమైంది అని మాత్రమే తాను వ్యాఖ్యానించడానికి లేదనీ, కాంగ్రెసు పార్లమెంటరీ బోర్డు నిర్ణయాలను శిరసావహించడం తన కర్తవ్యమని శ్రీ గిరి తెలియజేశారు.

రాష్ట్రపతి స్థానం యొక్క ప్రతిష్టను, నైతిక అధికారాన్ని దిగజార్చివేసిన ఇటీవలి పరిణామాలవల్ల తాను తీవ్రంగా బాధ పడినట్టు ఆయన తెలియజేశారు.

అత్యున్నతమైన, కీలకమైన రాజ్యాంగాధిపతి స్థానాన్ని ఔచిత్య సమైక్యతకు చిహ్నంగా రాజ్యాంగ నిర్మాతలు రూపొందించారని ఆయన అన్నారు. అందుచేత రాష్ట్రపతి స్థానాన్ని పార్టీ వ్రమేయాలకు అతీతంగా వుంచవల్సిన అవసరం వుందని చెప్పారు.

ముఖ్య రాజకీయ కారణంగా, జాతీయ సమైక్యతను, దేశంలోని ప్రజాస్వామ్య భవిష్యత్తును నాశనం చెయ్యరాదని శ్రీ గిరి ఉద్ఘాటించారు.

ప్రత్యేకించిపాటిక ధృక్పథాన్ని విడిచిపెట్టి వలసిన సమయంలో, కాంగ్రెసు పార్లమెంటరీ బోర్డు దేశానికి కర్తవ్యమైన భారాన్ని ఇవ్వ కపోవడం తనకు ఆశ్చర్యం కలిగించిందని ఆయన అన్నారు.

ఈ విషయంలో ప్రజాని అదేశాన్ని నమ్మ లించాలని ఆయన చెప్పారు.

నిక్సన్ పర్యటనపై వ్యాఖ్య

నిక్సన్ భారత పర్యటనను ప్రస్తావిస్తూ దేశంపై బలవంతంగా ఆయన ప్యాటన రుద్దబడిందని, నిక్సన్ విమర్శిస్తూ నెత్తురు చేర్లలో చేతులు ముంచుకొని వస్తున్నాడని ఆయన అన్నాడు.

ట్రిటన్, ఫ్రాన్స్, ఐరకటీయ సామ్రాజ్య వాదులకు వ్యతిరేకంగా పోరాటం జరిపి పారద్రోలిన భారత్ అమెరికా సామ్రాజ్యవాదికి దేవ్యాసీరంగా నర్లజుడాలా ప్రవర్తనలతో తగినవిధంగానవ్మా వించాలని ఆయన అన్నాడు.

పదాలపై ప్రధాని చిలుకపలుకులు

బెంగుళూరు, జూలై 13

వామపక్షం, మితవాదపక్షం అనే మాటలు నాకునచ్చలేదు. ఎవరు ఎంచే దేనికి ఎవరూ కూడిఎంచేదేదికిపుడి అని ప్రధాని వ్యాఖ్యానించారు.

ఆర్థిక దేశాలు మధ్య ప్రాధ్యమం టారు. అది దేనికి మధ్యమో తనకు తెలుసు కోవాలని పుంచన్నాడు. ఏకానికది భారత దేశానికిస్వామానమే. తూర్పునగేదా వున్నది

ప్రజాతంత్ర శక్తులకు ఇది సవాల్

శ్రీ సంజీవరెడ్డి అభ్యర్థిత్వంపై శ్రీ భూపేష్ గుప్తా ప్రసంగం

క్విలన్, జూలై 13

శ్రీ సంజీవరెడ్డిని కాంగ్రెస్ అభ్యర్థిగా కాంగ్రెస్ పార్లమెంటరీబోర్డు నిర్ణయించడం దేశంలోని "ప్రజాతంత్ర శక్తులకు ఒక సవాల్" అని కమ్యూనిస్టు నాయకులు శ్రీ భూపేష్‌గుప్తా నిన్న యిక్కడ ఒక బహిరంగ సభలో అన్నారు.

శ్రీ సంజీవరెడ్డిని 'సిండికేట్' అభ్యర్థిగా ఎన్నుకోవడం 1972 లో జరిగే ఎన్నికలపై ప్రభావం వున్నాహాలని ఆయన అన్నారు.

కాంగ్రెస్ అభ్యర్థికి పోటీగా ప్రతిపక్షాలు సంయుక్తంగా ఒక బలమైన అభ్యర్థిని నిలబెట్టాయని తాను విశ్వసిస్తున్నట్లు చెప్పారు.

ఇతర అంశాలతో పాటు, చాటిక్ ద్వారా కుల తాతియాపై ప్రధాని రూపొందించిన నూతన ఆర్థిక విధానాన్ని హృదయ పూర్వకంగా దేశంలోని ప్రగతిశీల పార్టీలన్నీ బలపరిచేందుకు ఆ ప్రతిపాదనలు ఆహ్వానించి వున్నాయని ఆయన చెప్పారు.

ఈ విషయంలో ప్రధాని అదేశాన్ని నమ్మ లించాలని ఆయన చెప్పారు.

మణిపూర్‌కు పూర్తి రాష్ట్ర ప్రతిపత్తి

కమ్యూనిస్టుపార్టీ కార్యవర్గం డిమాండ్

తిరువనంతపురం, జూలై 12

మణిపూర్‌కు పూర్తి రాష్ట్ర ప్రతిపత్తి హోదా నివ్వాలని భారత కమ్యూనిస్టుపార్టీ కేంద్ర కార్యవర్గం డిమాండ్ చేసింది.

రాష్ట్రం ఏర్పడినప్పటినుంచి అధికారులను దిగుమతి చేయడాన్ని విలుపరచి చేయాలి. నిటి పాపదల సౌకర్యాలను మెరుగు పరచాలన్న వేర రైతులు, వ్యవసాయ కార్మికులకు ప్రభుత్వ భూములను పంచాలి. స్నిన్నింగ మిల్లు, సిమెంటు ఫ్యాక్టరీ, కాగితం మిల్లు, సైకిల్ ఫ్యాక్టరీ, ఆటోమొబైల్స్‌ను నిల్వ చేసే ఫ్యాక్టరీని నెలకొల్పాలని మణిపూర్ ప్రభుత్వం చేస్తున్న డిమాండ్‌ను కార్యవర్గం బలపరిచింది.

మణిపూర్‌లో ప్రత్యేక విశ్వవిద్యాలయాలను నెలకొల్పాలనే డిమాండ్‌ను కూడా బలపరిచారు.

భారత సైనికులపై చైనా దళాల కాల్పులు

లూప్‌లెక్ వద్ద సరిహద్దు అతిక్రమణ

ఏకోరాహుర్, జూలై 12

భారత భూభాగంలోవున్న లూప్‌లెక్ ప్రాంతంలో చైనా సైనిక దళాలు భారత సైనిక దళాలపై కాల్పులు జరిపినట్లు తెలుస్తున్నది.

గత రాత్రి ప్రొద్దు పోయేంతవరకు ఆధికార వర్గాలు యీ వార్తను ధృవీకరించలేదు. భారత సైనికులకు ఏమైనా నష్టాలు జరిగాయో లేదో తెలియరాలేదు.

చైనీయులు కాల్పులు జరిపే సమయంలో భారత సైనికులు బదులు చేస్తున్నారని తంతి ద్వారా యిక్కడికందిన సమాచారం తెలుపుతోంది. మధ్య రంగంలో భారత, నేపాల్ సరిహద్దుల పొడవునా చైనా సైనిక దళాలు ఎక్కువగా మోహరించి వున్నాయి.

ప్రధాని ఆశ్చర్యం

బెంగుళూరు, జూలై 13

రాష్ట్రపతి పదవి పార్టీ పదవి కాదనీ, అందుచేత ఆ స్థానానికి బహు జనాభిప్రాయానికి అనుకూలమైన వ్యక్తి కోసం తాను ప్రయత్నిస్తున్నానని ప్రధాని శ్రీమతి ఇందిరా గాంధీ నే డిక్కడ పత్రికా గోష్ఠిలో చెప్పారు. దేశంలో వివిధ పార్టీల ప్రభుత్వాలు వున్నాయి. ఈ స్థితిలో పార్లమెంటు బోర్డు నిర్ణయం తనకు ఆశ్చర్యం కలుగజేసిందని ఆమె అన్నారు.

కాంగ్రెసు పార్లమెంటరీబోర్డు రాష్ట్రపతి అభిప్రాయం వ్యక్తం చేశారని అన్నాడు. స్థానానికి పార్టీ అభ్యర్థిగా శ్రీ సంజీవరెడ్డిని అసెంబ్లీలో అభిప్రాయం ఆడే నా అని ఎంపిక చేసింది. అయితే ఆయనకు తాను వ్యక్తిగతంగా, అన్ని పార్టీల అభిప్రాయం వ్యతిరేకిని కానని ప్రధాని చెప్పారు. పార్ల కాసి, కొన్ని పార్టీలు ఏ విషయం చెప్ప

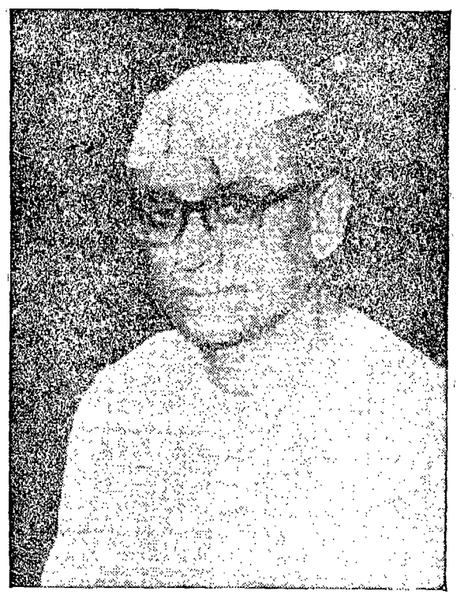

సాగర్ కాల్వలకు జూలై 17 నీరు

చీఫ్ ఇంజనీరు వెల్లడి

హైదరాబాదు, జూలై 13

నాగార్జునసాగర్ కాల్వలకు వ్యవసాయ భూముల సాగునిమిత్తం జూలై 17 న నీరు విడిచిపెట్టనున్నట్లు నాగార్జున సాగర్ కాల్వల చీఫ్ ఇంజనీరు శ్రీ వి. సూర్యనారాయణ నేడు పి. టి. ఐ. కి తెలియజేశారు.

ఎకపు కాలవ క్రింద మెట్టనే 1.5 లక్షల ఎకరాలకు, వర్షే సవంలో 2.5 లక్షల ఎకరాలకు నీరు సరఫరా చేయబడుతుందని ఆయన చెప్పాడు.

కుడి కాలవ క్రింద అరు లక్షల ఎకరాలకు నీరు సరఫరా చేయబడుతుంది. నవంబరు నాటికి మరో లక్ష ఎకరాలకు నీరు విడుదల చేస్తామని అన్నారు.

నేడే తెలంగాణా మంత్రుల విముక్తి

ముఖ్యమంత్రి వెల్లడి

హైదరాదాదు, జూలై 13

ఎమిమిది మంది తెలంగాణా మంత్రుల రాజీనామాలు వెంటనే ఆంగీకరించడం పరిసిందిగా తాను గవర్నరుకు సలహా యివ్వనున్నట్లు ఆంధ్ర ముఖ్యమంత్రి శ్రీ బ్రహ్మానందరెడ్డి నేటిమధ్యాహ్నం యిక్కడచెప్పారు.

ఆ మంత్రులు తమ బాధ్యతలనుండి రేపు తొలగిపడవలసిందిగా ఢిల్లీనుండి వచ్చిన వెంటనే ఆయన వ్యక్తిగతం వారికి చెప్పారు.

త్వరలోనే ప్రభుత్వాన్ని పునర్వ్యవస్థీకరించడం జరగుతుందని ఆయన చెప్పాడు.

సైనిక స్థావరాలకు అతీతంగా హిందూ మహాసముద్రం

దినేష్‌సింగ్ ఆశాభావం

మిలియన్లిన్, జూలై 13

హిందూ మహాసముద్రంలో అమెరికా సైనిక స్థావరాన్ని ఏర్పాటు చేయకూడదని భారత విదేశాంగశాఖ మంత్రి శ్రీ దినేష్‌సింగ్ విన్న యిక్కడ అన్నాడు.

హిందూ మహాసముద్రం సంపూర్ణంగా స్థానంలేని ప్రాంతం. ఏ సైనా ఒకదేశం సైనిక స్థావరాన్ని ఏర్పాటు చేయాల్సిందిగా మో దేశాన్ని అభ్యర్థించిన్లేదని ఆయన చెప్పాడు.

శ్రీ సింగ్ యిక్కడినుండి ప్లోరిడాకువెళ్ళి అపోలో - 11 వ్రయోగాన్ని తిలకిస్తాడు.

'అవసరాల ప్రాతిపదికపై వనీసవేతనాలు'

విభూతిమిశ్రా తీర్మానం

బెంగుళూరు, జూలై 13

రైతులకు, వ్యవసాయ కార్మికులకు, ప్రభుత్వోద్యోగులకు అవసరాలప్రాతిపదికగా కనీస వేతనాలు నిర్ణయించాలనే తీర్మానానికి నేటి ఎ. ఐ. సి. సి. సమావేశంలో విశేషంగా మద్దతు లభించింది. కాంగ్రెసు అధ్యక్షుడు శ్రీ నిజలింగప్ప అభ్యర్థనకొరకు తీర్మానాన్ని ప్రతిపాదించిన శ్రీ విభూతి మిశ్రా (బీహారు) తన తీర్మానాన్ని ఉపసంహరించుకున్నాడు.

యీ తీర్మానాన్ని ఆమలు జరపడానికి కొన్ని యిబ్బందులున్నాయని, యీ సమస్యను కేంద్రప్రభుత్వం చేపట్టిందని శ్రీ నిజలింగప్ప శ్రీ మిశ్రాకు తెలిపాడు.

కార్మికవర్గంలోని వివిధ వర్గాల ఆదాయాల తేడాను తొలగించాల్సిన అవసరాన్ని తీర్మానాన్ని బలపరిచిన శ్రీ అహ్మద్‌బక్షిస్ సింధీ (రాజస్థాన్) అర్థించాడు.

నిక్సన్ పర్యటన సందర్భంగా వ్యతిరేక ప్రదర్శనలు

భారతకమ్యూనిస్టుపార్టీకేంద్రకార్యవర్గపిలుపు

తిరువనంతపురం, జూలై 12

అమెరికా సామ్రాజ్యవాద యుద్ధోన్మాదులకు వ్యతిరేకంగా ఆగ్రహావేశాలను వ్యక్తం చేయడానికిగాను అమెరికా అధ్యక్షులు నిక్సన్ భారతదేశ పర్యటనకు వచ్చినసోజున సామూహిక ప్రదర్శనలు జరపవలసిందిగా భారత కమ్యూనిస్టుపార్టీ కేంద్ర కార్యవర్గం పార్టీశాఖ లన్నింటికి నేడొక తీర్మానంలో విజ్ఞప్తి చేసింది

ఆహ్వానం లేకుండానే జూలై 31న భారత దేశ పర్యటనకు అమెరికా అధ్యక్షుడు నిక్సన్ వస్తుండటం వల్ల కార్యవర్గం తన తీవ్ర ఆందోళనను వ్యక్తం చేసింది

పారిస్‌లోతియపర్యటనుభగ్నంచేయడంద్వారా వియత్నాం యుద్ధ విస్తరణకు అనుకూలంగా భారత్, అసియా దేశాల ప్రభుత్వాల అభిప్రాయాను నేరుగావడం నిక్సన్ పర్యటన లక్ష్యమేదంలో సందేహం లేదని ఆ తీర్మానంలో తెలిపారు.

బ్రిటిష్ సామ్రాజ్యవాదుల ఉనసంహరణతో ఆసియాలో యేర్పడే అధికార భ్యూహంలో తమ ఆధిపత్యాన్ని స్థిరపరచుకోవడానికి అమెరికా సంపూర్ణ శక్తితో ప్రయత్నిస్తున్న తీర్మానంలో తెలిపారు.

చంద్రునిదిశగా సోవియట్ లూనార్ 15 ప్రయోగం

కృత్రిమ భూ ఉపగ్రహ కక్ష్యనుండి

మాస్కో, జూలై 13

చోదకుడులేని అంతరిక్ష నౌకను చంద్రుని దిశగా నేడు సోవియట్ ప్రయోగించిందని మాస్కోరేడియో ప్రకటించింది.

దీనిపేడు లూనాస్-15 అని ఇది చంద్రుని సమీపంలో యింకా కొంత అన్వేషణ జరిపేందుకు ప్రయోగించామని తెలియజేసింది.

దీనిని భూకేంద్రకాలమానప్రకారం ఉదయం 8 45 గంటలకు కృత్రిమ భూ ఉపగ్రహ కక్ష్య నుండి ప్రయోగించామని వివరించింది.

గత నవంబరులో సోవియట్ యూనియన్ చంద్రగ్రహ కక్ష్యలోకి ప్రయోగించిన లోండ్ - 6 చంద్రుని చుట్టూ పరిభ్రమించి, తిరిగి భూమికి తిరిగి వచ్చిన విషయం విశాలాంధ్ర పాఠకులకు విదితమే.

అంతకుముందు రెండునెలల క్రితం, చంద్రగ్రహ కక్ష్యలోకి లోండ్-5ను సోవియట్ యూనియన్ ప్రయోగించింది. అందులో జీవించివున్న తాబేళ్ళను, చేపలుగను, భోజన పదార్థాలనుండి తయారైన క్రిములను పంపింది.

1967 ఏప్రిల్‌లో చంద్రగ్రహం చుట్టూ పరిభ్రమించేందుకై ప్రయోగించినఉపగ్రహం భూమికి తిరిగి రాలేదు.

మంత్రి పదవికి రాజీనామా

ఇండోరే మతకల్లోలాలకు కారణం జనసంఘం

ఇండోరులో ఇటీవల జరిగిన కల్లోలాలపై ఆర్. యస్. యస్. జనసంఘం, ఇతర మతతత్వశక్తులు కారణమని కార్యవర్గం మధ్యప్రదేశ్ రాష్ట్ర మంత్రివర్గంలో విమర్శించింది.

రాష్ట్ర ప్రభుత్వం పరిస్థితి ఎట్లు తగిన జాగ్రత్తలు తీసుకోకుండా మైనారిటీలకు భద్రతను చేకూర్చడంలో వైఫల్యం చెందిందని నిశితంగా విమర్శించారు.

మతతత్వ శక్తులకు వ్యతిరేకంగా సమైక్యంగా పోరాడవలసిందిగా లౌకికవాద, ఆభ్యుదయ, ప్రజాస్వామికశక్తులకు కార్యవర్గం విజ్ఞప్తి చేసింది.

ఉత్తరప్రదేశ్‌లోని మౌనాథ్‌భంజన్‌లో జరిగిన పుటరులపట్ల ఉత్తరప్రదేశ్ ప్రభుత్వం వ్యవహరించిన తీరును కార్యవర్గం విమర్శించింది.

ఎకరానికి 42 బస్తాలు పండించిన రైతు

లక్ష్మీనగరంలో

భద్రాచలం, జూలై 14

భద్రాచలం సంచాయితీ సమితి లక్ష్మీనగరం గ్రామానికి చెందిన శ్రీ తాళ్ళూరి నారాయణమూర్తి రెండవ పంటలో ఎకరానికి 42 బస్తాల ధాన్యం పండించి ఎకరానికి 42 బస్తాల ధాన్యం పండించిన రైతుగా ఖ్యాతి గడించాడు.

నేపాల్ విమానం కూలిపోయినట్లు ధృవీకరణ

కాట్మండూ, జూలై 13

విన్న తూతెలియకుండా పోయిన నేపాల్ ఎయిర్‌లైన్స్ దకోటా విమానానికి చెందిన పైలెట్ పోయిన భాగాలు ఇక్కడికి 13 కి.మీ. దూరంలో దిక్షింగా సాగ్‌ఖీ నదిబట్టున హిమాలయ సమీపంలో కనిపించినట్లు సైన్యపు అధికార ప్రతినిధి అధికారికంగా ధృవపరచబడింది.

ఆ విమానంలోని ప్రయాణీకు లెవరూ బ్రతికి బయటపడలేరని విమానం కోసం గాలింపు జరపుతున్నవారు తెలియజేశారు. దకోటా విమానం కూలిపోయి, అందులు పోయినట్లు తెలియజేసినట్లు తెలిపింది.

కూలిపోయినదీనా ప్రాంతాన్ని కనిపెట్టడానికి సుమారు 24 గంటలు పట్టింది.

ఎ.ఐ.సి.సి ముగింపు

బెంగుళూరు, జూలై 13

కాంగ్రెస్ పోజిటివ్ ఆర్థిక విధానాన్ని ఎ. ఐ. సి. సి సమావేశాలు నేటి సాయంత్రం 2 గం, 10 ని. ముగిశాయి.

ఆర్థిక విధాన తీర్మానానికి ఎ. ఐ. సి. సి. ఆమోదం

బెంగుళూరు, జూలై 13

ఆర్థిక విధానంపై కాంగ్రెసు కార్యవర్గం రూపొందించిన తీర్మానాన్ని అఖిలభారత కాంగ్రెసుకమిటీ నేడు ఏకగ్రీవంగా ఆమోదించింది.

అంతకు ముందు ఉపప్రధాని శ్రీ ముదార్జీ దేశాయ్ మాట్లాడుతూ బ్యాంకులపై సమాజిక అజమాయిషీ విఫలమైతే, తరువాత చర్యగా జాతీయకరణ చేసేందుకు ఎవరు అడ్డగించారని అన్నారు.

ప్రధాన మంత్రి తన వక్తంలో దేశ ఆర్థిక అభివృద్ధికి చేసిన సూచనలను అమలుజరిపేందుకు శ్రీమతి దేశాయి ప్రయత్నాలు పెట్టారు. తీర్మానాన్ని బలపరిచిన హోంశాఖ మంత్రి శ్రీ వై. బి. చవాన్, తరువాత పార్టీ విధేయులు వున్నారని కొంతమంది సభ్యులు వ్యాఖ్యానించడం విన్నాడు. పార్టీ సమావేశంలో శ్రీ గిరి మొదట తాను సూచించినట్లు ప్రధానిచెప్పాడు. వేశంలో సూచించడానికి ముందు, సహ దానికి వారు అంగీకరించలేదు. జగ తరులో సంప్రతింపరహితం సరిదిద్దే దేనా అని అడిగా, వాస్తవంగా అట్టి పరిస్థితి లోనే ఆయనను సూచించడం జరిగింది అన్నాడు. జగజీవన్‌రాం పోటీచెయ్యానే ఉద్దేశంతో లేరని, కాని దేశంలో చాలామంది ప్రజలు ఆయనపట్ల అనుకూలత వ్యక్తం చేస్తున్నారని చెప్పాడు.

మీద బహుజనాభిప్రాయం వేకరించాలని ప్రశ్నించగా, తాను వివిధ రాజకీయ పార్టీల నాయకులతోను, కాంగ్రెసు ఇతర పక్షాలతోను, సంప్రతించి నప్పుడు, శ్రీ వి.వి. గిరికి అనుకూలంగా అత్యధిక సంఖ్యాకులు మొగ్గుచూపినట్లు ఆమెచెప్పాడు.

గతసారి రాష్ట్రపతి ఎన్నిక సందర్భంగా

(మిగతా 6 వ పేజీలో)

ఆర్థిక విధాన తీర్మానానికి ఎ. ఐ. సి. సి. ఆమోదం

బెంగుళూరు, జూలై 13

ఆర్థిక విధానంపై కాంగ్రెసు కార్యవర్గం రూపొందించిన తీర్మానాన్ని అఖిలభారత కాంగ్రెసుకమిటీ నేడు ఏకగ్రీవంగా ఆమోదించింది.

అంతకు ముందు ఉపప్రధాని శ్రీ ముదార్జీ దేశాయ్ మాట్లాడుతూ బ్యాంకులపై సమాజిక అజమాయిషీ విఫలమైతే, తరువాత చర్యగా జాతీయకరణ చేసేందుకు ఎవరు అడ్డగించారని అన్నారు.

ప్రధాన మంత్రి తన వక్తంలో దేశ ఆర్థిక అభివృద్ధికి చేసిన సూచనలను అమలుజరిపేందుకు శ్రీమతి దేశాయి ప్రయత్నాలు పెట్టారు. తీర్మానాన్ని బలపరిచిన హోంశాఖ మంత్రి శ్రీ వై. బి. చవాన్, తరువాత పార్టీ విధేయులు వున్నారని కొంతమంది సభ్యులు వ్యాఖ్యానించడం విన్నాడు. పార్టీ సమావేశంలో శ్రీ గిరి మొదట తాను సూచించినట్లు ప్రధానిచెప్పాడు. వేశంలో సూచించడానికి ముందు, సహ దానికి వారు అంగీకరించలేదు. జగ తరులో సంప్రతింపరహితం సరిదిద్దే దేనా అని అడిగా, వాస్తవంగా అట్టి పరిస్థితి లోనే ఆయనను సూచించడం జరిగింది అన్నాడు. జగజీవన్‌రాం పోటీచెయ్యానే ఉద్దేశంతో లేరని, కాని దేశంలో చాలామంది ప్రజలు ఆయనపట్ల అనుకూలత వ్యక్తం చేస్తున్నారని చెప్పాడు.

మీద బహుజనాభిప్రాయం వేకరించాలని ప్రశ్నించగా, తాను వివిధ రాజకీయ పార్టీల నాయకులతోను, కాంగ్రెసు ఇతర పక్షాలతోను, సంప్రతించి నప్పుడు, శ్రీ వి.వి. గిరికి అనుకూలంగా అత్యధిక సంఖ్యాకులు మొగ్గుచూపినట్లు ఆమెచెప్పాడు.

గతసారి రాష్ట్రపతి ఎన్నిక సందర్భంగా

(మిగతా 6 వ పేజీలో)

కటక్‌లో పూర్తి హర్తాళ్ : కమ్యూనిస్టుపార్టీ ఆధ్వర్యాన

కటక్, జూలై 12

అత్యావశ్యకమైన విధింపినందుకు, ప్రయాణీకులపై ఎన్నులను అధికం చేసినందుకు నిరసనగా హర్తాళ్ జరుపబడినందుకు పట్టణ కమ్యూనిస్టు సమితి చేసిన విజ్ఞప్తి మేరకు, కటక్‌లో నేడు పూర్ణ జీవితం స్తంభించి పోయింది.

సంయుక్త సోషలిస్టుపార్టీ, మార్క్సిస్టు పార్టీలు కూడా హర్తాళ్‌కు మద్దతునిచ్చాయి. ప్రభుత్వ ఆఫీసులవద్ద బస్సు స్టాపులవద్ద వాలంటీర్లు పికెటింగ్ చేశారు.

పట్టణంలోని షాపులు, దుకాణాలు మూసివేయబడ్డాయి.

వాహనాలు, రోడ్ల నుండి త్వరితంగా వెళ్ళిపోయాయి.

చలకుర్తి సొరంగం ప్రమాద వివరాలు

హైదరాబాదు, జూలై 12

మిన్న నాగార్జునసాగర్ ఎడమ కాలువలోని కలుకు లీ సొరంగంవద్ద గోడకూలిన ప్రమాద వివరాలను యు. ఎస్. ఐ. ఏజెన్సీ ఈ విధంగా తెలియజేస్తున్నారు.

కాలువ గోడ కూలడానికి గల కారణాలు వగు వివాదగ్రస్తంగా వున్నాయి.

గోడ నిర్మాణానికి ఉపయోగించిన సిమెంటు లోఎథాయోప్లమైనందని కొందరు కార్మికులు, మంత్రి శ్రీ విజయ భాస్కరరెడ్డికి చెప్పారు. గోడను నిర్మిస్తున్న స్థలంవద్దగల కాలువ భాగమే ఈ ప్రమాదానికి కారణమని మరికొందరు చెప్పారు. కాలువ గట్టుపై విస్తృ చేసినరాళ్లు జారుతూ గోడ నిర్మాణానికి ఆపాయం కలిగించాయని మరికొందరు చెప్పారు.

ఎడమ కాలువలో నిర్మించవలసిన ఒక మైలు గోడ 400 అడుగులు మినహా అంతా పూర్తి అయింది. వచ్చే గురువారం కాలువలో నీరు వదలవలసివున్నందున యిందులో 40 అడుగులు నిర్మాణం ఆపివేయాలని అధికారులు నిర్ణయించారు.

కూలిపోయిన గోడ 22 అడుగుల ఎత్తు, 40 అడుగుల పొడవు వుంది.

నీరు వదలవలసిన సమయం సమీపించినందువల్ల ఈ నిర్మాణాన్ని వచ్చే సంవత్సరానికి వాయిదా వేశారు.

ప్రత్యక్షసాక్షుల కథనం

ఈదుర్ఘటనను నిన్న మధ్యాహ్నం 1.30 గంటలకు లకుగొని వందని ప్రత్యక్షసాక్షులు ప్రాణాల్తో అదికారులు చెప్పుకున్నా. మధ్యాహ్నం భోజనం నిమిత్తం కార్మికులందరూ వెళ్ళిపోయిన అనంతరమే—దోషకుకొలుపి. లేనిపో ప్రమాదానికి యింకా చాలామంది గురియయ్యేవారు.

ఆ ప్రత్యేక స్థలంలో లైనింగ్ పూర్తి చేయానే ఉద్దేశంతో నలుభైమంది కార్మికులు తమ దినచర్యలన్ని ఒక గంట వాయిదా వేసుకొని పనిలో విమగ్నులై వున్నపుడు ఈ ప్రమాదం జరిగింది.

గోడకూలిపోతున్నదని ఎవరూ గుర్తుపట్ట లేక పోయారు.

గోడకుగం కట్టెపాయవాపై కూర్చుని పనిచేస్తున్నవారు తాపీవాడు ప్రత్యక్షదర్శులు కాదు. కాని తలలపై సిమెంటు, రాళ్ళు తదితర వస్తుపులను గోడనిర్మాణానికి తెస్తున్న కార్మికులు ఏమీ తెలుసుకోలే కపోయారు. కొందరు మాత్రం మొబ్బుమొబ్బి రాళ్ళు దెబ్బలను జాగ్రత్తపడ్డారు.

లోగడ జరిగిన ప్రమాదం

1967 లో నాగార్జునసాగర్ డామ్‌వద్ద దుర్ఘటనలో ప్రమాదమే జరిగింది. అప్పుడు 11 మంది చనిపోయారు.

రాజీభరపాలపై త్వరలో నిర్ణయం?

శ్రీ ముఖర్జీ ప్రకటన

బెంగుళూరు, జూలై 13

మాజీసంస్థానాధీశులకు రాజభరణాలపట్ల విషయమై ఒక నిర్ణయానికి రావడానికి యింకొంతకాలంపట్టవచ్చునని శ్రీముఖర్జీ దేశాయ్ నేడు చెప్పారు.

బీహార్ కాంగ్రెస్ మిశ్రమంత్రివర్గం ప్రతిపాదన

అధిష్ఠానవర్గంచే పరిశీలన

బెంగుళూరు జూలై 13

ఈ మాసాంతానికి బీహార్‌లో కాంగ్రెస్ మిశ్రమ మంత్రివర్గాన్ని ఏర్పాటుచేసే ప్రతిపాదనను గురించి కాంగ్రెసు అధిష్ఠానవర్గం పరిశీలించుతుందని బీహార్ రాష్ట్ర కాంగ్రెసు నాయకుడు శ్రీ జగన్, యస్. మూ నేడిక్కడ చెప్పుకొందారు.

ఆయన నేటి ఇనయం ప్రవాని శ్రీమతి ఇందిరాగాంధీ, కాంగ్రెసు అధ్యక్షులు శ్రీ నిజలింగప్పలను కలిసికొని రాష్ట్ర రాజకీయ పరిణామాలను వారికి వివరించారు.

బీహార్ లెజిస్లేచర్ పార్టీలో తీవ్రమైన మార్పులు తీసుకరావాలని ఆయన అన్నారు.

కమ్యూనిస్టు పార్టీ ఎస్. ఎస్. పి. నాయకుల చర్చలు

తిరువనంతపురం, జూలై 12

కేరళ రాజ్యసంక్షోభం ఎదుర్కొంటున్న సంక్షోభానికి పరిష్కారాన్ని కనుకొనేందుకు భారత కమ్యూనిస్టుపార్టీ, ఎస్. ఎస్. పి. నాయకులు నేడిక్కడ చర్చలు జరిపారు.

తమ విభేదాలను త్వరితంగా తొలగించుకొని ఐక్యంగా పనిచేయాలన్న ఏకాభిప్రాయం సమావేశంలో వ్యక్తమైందని ఎస్.ఎస్ పి. ప్రతినిధి చెప్పాడు.

ఐక్య సంక్షోభ ప్రభుత్వాన్ని ఏర్పాటు చేయడానికి తన ప్రతిపాదనను ఎస్.ఎస్.పి. నేను అందజేసినట్లు, తమ ప్రతిపాదనలను కమ్యూనిస్టుపార్టీ రేపు ఇస్తుందని ఆ ప్రతినిధి చెప్పాడు.

ఈచర్చలో కమ్యూనిస్టు నాయకుడుక్రిష్ణయ్య పిళ్ళై, కె. కృష్ణన్, రాజేశ్వరరావు, ఎస్. ఇ. బలరాం, ఎస్. ఎస్.పి. నాయకులు శ్రీయుతులు కె ఎ. కేరమా ఛాతి, కె కె. అబూ, ఇ. పి. ఈపెన్, కె. వంశుద్దీన్‌లు పాల్గొన్నారు.

కేంద్ర విద్యా లయాల కొత్తపథకం

శ్రీ భక్తదర్శన్ వెల్లడి

ఐరోడ, జూలై 12

ఒక కేంద్ర విద్యాలయంలోపుండే విద్యార్థులు, ఉపాధ్యాయులు మరో కేంద్రవిద్యాలయ పిల్లలు, ఉపాధ్యాయులతో కొన్ని రోజుల పాటు కలిసివుండే పథకాన్ని విద్యాసుతిత్వ శాఖ రూపొందించినని కేంద్ర విద్యాశాఖ స్టేట్ మంత్రి శ్రీ భక్తదర్శన్ నేడు చెప్పాడు.

యీ పథకం వల్ల దేశంలోని వివిధ ప్రాంతాలలోవున్న కేంద్ర విద్యాలయాల విద్యార్థులు, ఉపాధ్యాయులు కలుసుకుని పరస్పర అవగాహన చేసుకోడానికి ఉపయోగకరమవుతుందని ఆయన చెప్పాడు. అదే సమయంలో డార్జిలింగ్‌లోని పర్వతారోహణ సంస్థలో యిని సహాయకారికారణలదని ఆయనచెప్పాడు.

లాలాలజపతిరాయ్ కేంద్రీయ విద్యాలయ విద్యార్థుల ఉపాధ్యాయుల సమావేశంలో శ్రీ భక్తదర్శన్ మాట్లాడారు.

యీ పాఠశాలలో దరిదాపే కేంద్ర ప్రభుత్వ ఉద్యోగుల పిల్లలు విద్యా, క్రీడారంగాలలో ఉన్నత ప్రమాణాలను నెలకొల్పాలని ఆయన అన్నారు.

మార్క్సిస్టులపై కాంగ్రెసు దాడి ఎత్తుగడ మాత్రమే

హిరేన్ ముఖర్జీ వివరణ

న్యూఢిల్లీ, జూలై 13

మార్క్సిస్టులు రాజ్యాంగ చట్టాన్ని లోసుండే ప్రద్దతుల చేస్తామన్నారని వచ్చిన ప్రకటనపై కాంగ్రెసువారు, తదితరులూ చేస్తున్న విమర్శను అభ్యుదయ పరిరోధకుల మొత్తగోలు, భత్తులమారి ఎత్తుగడ - అని కమ్యూనిస్టు పార్లమెంటరీవ్యూహ శ్రీ హిరేన్ ముఖర్జీ నిన్న అభివర్ణించారు.

అందుకుగాను మార్క్సిస్టులను అగ్ని గుండంలోకి యీడ్చుతూంటే తాము నట్టింట కోసుండా ఉండబాదామని నిన్న యిక్కడి విలుదలచేసిన ఒక ప్రకటనలో లయన తెలిపారు.

రకరకాల ఊకియ నాయకన్యమ్యంచే కలుషితం చేయబడిన వాతావరణంలో నిన్నదే అయినా సిద్ధాంత సంబంధమైన యీ పిల్లతెమ్మర ప్రవటం కవిదంగా మంచిదేనని శ్రీ ముఖర్జీ అన్నారు

ఆర్థిక వ్యవస్థలో మార్పులు చెయ్యటం ద్వారా ప్రజల ఆవసరాలు తీర్చగల దుర్బరం కాక, భరించశగిరిగే స్థాయికి వృద్ధిచెందుతుమైన ఆహ్వానించదగినదేనని ప్రొఫెసర్ ముఖర్జీ అన్నారు.

మార్క్సిస్టుపార్టీ ప్రకటనపై బెంగుళూరులో జరుగుతున్న హడావిడి ప్రధాన సమస్యం నుండి ప్రజలనృష్టిని మళ్ళించడానికి వాయ ఎత్తుగడ తప్ప మరేమీ కాదని ఆయన అన్నారు.

ఒకవంక జీవితావశ్యకాల ధరలు పెట్టుబడిదారీ దోపిడీ వంచన వినాశం వంకరమూపు తుంటే, మరోవంక నానాటికీ బలపడుతున్న సోషలిస్టు ఉద్యమం ఐక్యతపైన దాని సహజ కక్షలపైన దాడికై కుట్ర జరుగుతున్న దని శ్రీ ముఖర్జీ చెప్పారు.

మన ప్రజలు అప్రమత్తులై వుండి యీ కుట్రను తిప్పికొట్టాలని శ్రీ ముఖర్జీ విజ్ఞప్తి చేశారు.

అనంతపురం ఉపఎన్నిక ముగింపు

హైదరాబాద్, జూలై 13

రాష్ట్ర శాసనసభ అనంతపురం నియోజకవర్గంనుండి నేడు జరిగిన ఉప ఎన్నిక ప్రశాంతంగా ముగిసింది

గత మార్చిలో శ్రీ పరిమెల నాగిరెడ్డి ఉప శాసనసభ్యత్వానికి రాజీనామా యిచ్చినందున్న ఈ ఉపఎన్నిక జరిగింది.

ఈ ఎన్నికలో కమ్యూనిస్టు అభ్యర్థి శ్రీ బయ్యిడ్డి సదాశివన్, కాంగ్రెసు అభ్యర్థిగా శ్రీ ఎ. వెంకటరెడ్డి, జనసంఘ్ అభ్యర్థిగా శ్రీ టి. కృష్ణమూర్తి పోటీచేశారు.

కార్మిక సంఘం రిజిస్ట్రేషన్ అధ్యక్షులుగా శ్రీ భద్రమూర్తిశర్మ

హైదరాబాదు, జూలై 11

విశాఖపట్నం ఎగుమతుల - దిగుమతుల సిబ్బంది యూనియన్ (హార్బర్, ఆపరేట్ రోడ్) నేడు ట్రేడ్‌యూనియన్ చట్టంక్రింద రిజిస్టరైంది.

దీనికి అధ్యక్షులుగా శ్రీ భద్రమూర్తిశర్మ ప్రధాన కార్యదర్శిగా శ్రీ టి. ఎన్. దర్ వీరారంగా యిచ్చింది.

కమ్యూనిస్టు పార్టీ మొంతి వైఖరి

అవినీతి ఆరోపణలపై విచారణ విషయంలో

తిరువనంతపురం, జూలై 11

మంత్రులపైవచ్చిన అవినీతిఆరోపణలపై విచారణమానాను ఎర్రికోమెన్ ఎంక్వయిరీ బిల్లు భద్రం అయ్యే లోపుగా ఆరోపణలపై విచారణ జరపవడానికిగాను తాత్కాలిక యంత్రాంగాన్ని యేర్పరచాలని కమ్యూనిస్టు పార్టీతో సహా కేరళ రాజకీయసంఘాలు ఏకగ్రీవంగా నిర్ణయించిన డిమాండ్‌ను మార్క్సిస్టు పార్టీ తిరస్కరించింది.

ఈ మాసాంతానికి శాసనసభా సమావేశం ప్రారంభమవుతుంది. ఆ సమావేశంలో వర్గిక్‌మెన్ ఎంక్వయిరీ బిల్లును ఆమోదించడం జరుగుతుందని అందువల్ల తాత్కాలిక యంత్రాంగం అవసరం లేదని మార్క్సిస్టుపార్టీ కార్యదర్శివర్గం విడుదలచేసిన ప్రకటనలో తెలిపారు.

ప్రధాని ప్రసంగం

(1 వ పేజీ తరువాయి)

పరిస్థితులను పరిశీలిద్దాం మన ప్రయత్నాలు లేమిటో, మన విజయాలేమిటో మనందరికీ తెలుసు. అయితే ప్రజలదృష్టిలో మన స్థానం మేమిటి: రాజకీయపార్టీగా ప్రజాభిప్రాయాన్ని మనం త్రోసిరాజనగలమా అని ప్రధాని సూటిగా సభికులను ప్రశ్నించారు.

సోషలిజం, సోషలిజం అంటూ మనం చాలా కాలంగా చిలుకపలుకులవలె వల్లిస్తున్నాం. మీరు కోవ్యతపండాపుండా ఒక్కసారి విషయం ఆలోచించండి. మన పార్టీని ప్రజలు సోషలిస్టుపార్టీగా పరిగణిస్తున్నారా? మనం సోషలిజం ఆవిర్భవించాలని ముందుకు వెళ్ళున్నామని ప్రజలు అనుకుంటున్నారా? అని శ్రీమతి గాంధీ ప్రశ్నించారు

అదినుండి, ప్రజల యదార్థ, ప్రాపంచిక సమస్యలలో కాంగ్రెసు ఔచిత్యం పూర్తిగా నశించిపోయిందని, వాటినుండి అదిపై పొందిగిపోలేదు. మన విజయాలను తక్కువ అంచనా వెయ్యడం అందానే - మనం ఒక్కసారి వెనక్కు తిరిగి పరిశీలించుచున్నట్లయితే ప్రజా మధ్య వ్యత్యాసాలు ఎక్కినట్లు స్పష్టంగాతెలుగుతుంది. కొంతవరకు అని తప్పని పరిస్థితులు ఎంతయ్యారీ బిల్లును ఆమోదించాలని, భగ స్వామ్య పార్టీల మధ్య ఏకాభిప్రాయాలు ఏర్పడాలని, ఎస్. ఎస్. పి. ప్రతిపాదించింది.

ఆగస్టు 15 లోపు బిల్లుకు ఆమోదం లభించకపోతే ఆ బిల్లును ఆమోదించలేని పక్షంలో అవినీతి ఆరోపణల దర్యాప్తు కొనసాగడానికి కమిటీ వుండాలని సూచించింది.

ఏపార్టీ అయినా, ఏ ప్రభుత్వానైనా అంగీకరించలేని పక్షంలో, కొనసాగడానికి సవరణను ప్రతిపాదించి ఓటింగ్‌ను కోరవచ్చునని ఎస్. ఎస్. పి. ప్రతిపాదించింది.

కేరళ మార్క్సిస్టు పార్టీ మొంతి వైఖరి

అవినీతి ఆరోపణలపై విచారణ విషయంలో

తిరువనంతపురం, జూలై 11

మంత్రులపైవచ్చిన అవినీతిఆరోపణలపై విచారణమానాను ఎర్రికోమెన్ ఎంక్వయిరీ బిల్లు భద్రం అయ్యే లోపుగా ఆరోపణలపై విచారణ జరపవడానికిగాను తాత్కాలిక యంత్రాంగాన్ని యేర్పరచాలని కమ్యూనిస్టు పార్టీతో సహా కేరళ రాజకీయసంఘాలు ఏకగ్రీవంగా నిర్ణయించిన డిమాండ్‌ను మార్క్సిస్టు పార్టీ తిరస్కరించింది.

ఈ మాసాంతానికి శాసనసభా సమావేశం ప్రారంభమవుతుంది. ఆ సమావేశంలో వర్గిక్‌మెన్ ఎంక్వయిరీ బిల్లును ఆమోదించడం జరుగుతుందని అందువల్ల తాత్కాలిక యంత్రాంగం అవసరం లేదని మార్క్సిస్టుపార్టీ కార్యదర్శివర్గం విడుదలచేసిన ప్రకటనలో తెలిపారు.

తెలంగాణా మిగులు నిధులపై సత్వర నిర్ణయం

రాష్ట్ర ఐ.యన్.టి.యు.సి.ప్రతినిధివర్గానికి ప్రధాని హామీ

బెంగుళూరు, జూలై 13

తెలంగాణా మిగులు నిధులు, సర్వీసుల సమస్యల విషయంలో పరిష్కారానికి తక్షణ చర్యలు తీసుకోబడతాయని నేడిక్కడ ఆంధ్రప్రదేశ్ ఐ. యన్. టి. యు. సి. కాంగ్రెసు నాయకుల ప్రతినిధివర్గానికి ప్రధాని శ్రీమతి ఇందిరా గాంధీ హామీ యిచ్చారు.

తెలంగాణాలో శాంతియుత పరిస్థితులు పున ర్యద్ధరణకు తెలంగాణా ప్రజలు సహకరిస్తా రనే ఆశాభావాన్ని ఆమె వ్యక్తం చేశారు.

తెలంగాణా మిగులు నిధులు, సర్వీసులపై సత్వర నిర్ణయాలు తీసుకొని మామూలు పరిస్థితుల పునరుద్ధరణకు తోడ్పడవలసిందిగా వారు ఆమెను కోరారు.

ఆర్థికాభివృద్ధి సాధనకు రాష్ట్ర ఐక్యతను కాపాడాల్సిన ఆవసరమున్నదని ఆ ప్రతినిధి వర్గం తెలిపింది.

పాతకాలం, కాలాలని మూత, ఎన్. జి. ఓ. సమ్మెసట్ల ఆ ప్రతినిధివర్గంఆందోళనను వ్యతిరేకం చేస్తూ ఈ ధోరణిను అవుపు పెట్టడానికి తక్షణ చర్యలు తీసుకోవాలని ప్రధానికి కోరింది.

ఈ ప్రతినిధి వర్గంలో రాష్ట్ర ఐ. ఎన్. టి. యు. సి కార్యదర్శులు శ్రీ యస్.ను. ఛాన్ టి. సుదర్శనం, దుబ్బాక్ ఎంచాయితీ సమితి అధ్యక్షులు శ్రీ యస్. రామమ్మ రాజిరెడ్డి హైదరాబాద్ మ్యునిసిపల్ కార్పొరేషన్ కార్యదర్శులు శ్రీ యం. ఎ. తుహూర్ ఉన్నారు.

అజ్ఞాత నాగా శాసనసభా స్పీకర్ మెక్రీసు హత్య

కోహిమా, జూలై 12

ప్రముఖ అజ్ఞాత నాగా శాసనసభ స్పీకర్ శ్రీ కుజోల్ మెక్రీసు యిక్కడ సుమారు 50 కి. మీ. దూరంగాగల బిజామి అడవుల్లో తుపాకిగుండ్ల గాయాలతో మరణించినట్లు గత గురువారం కనిపించారు.

ఈ హత్యను మెక్రీసు అనుచరులు అజ్ఞాత నాగా ఫెడరల్ ఆర్మీ చేసినట్లు ఆరోపిస్తున్నారు. యిక్కడ నుండి 50 కి. మీ. దూరంగాగల బిజామి అడవుల్లో తుపాకిగుండ్ల గాయాలతో మరణించినట్లు గత గురువారం కనిపించారు.

ఈ హత్యను మెక్రీసు అనుచరులు అజ్ఞాత నాగా ఫెడరల్ ఆర్మీ చేసినట్లు ఆరోపిస్తున్నారు. "ఈ ఆరోపణను నేను త్రోసిపుచ్చుతున్నాము. ఇది నిరాధారమైన, సత్యదూరమైనది" అని ఆయన ఇతిహా ప్రకటనలో పేర్కొన్నారు.

"ఇది వాస్తవమైన ప్రజా వ్యతిరేక చర్యలలో ఒకటి. ఈ జీవన రంగంలో ఉండిన ప్రజలు పార్టీలోనున్నారు. దీనికి ఆర్థిక సహాయం అవసరంలేదు.

"ఇటువంటి గారికిబుద్ధి చెప్పవలసిందిగా కాంగ్రెస్ అధ్యక్షుల స్థాయికి తగ్గవు అని ఆయన చెప్పారు.

ముఖ్యమంత్రి తుపాను దాటితో సహాయ నిధికి టి. పి. అసోసియేషన్ రు. 501 విరాళంగా యిచ్చింది.

అసోలో యాత్రలో పో/పోబోకు పట్టాలు

కేవెక్సెడ్, జూలై 13

అమెరికన్ అంతరిక్ష నౌక అసోలో 11 యాత్రా క్రమంలో" కనీసం 21 సందర్భాల్లో అసో యాత్రను విరిసిమెయ్యటానికిగాని, మార్పుచూపటానికిగాని అవకాశాలున్నాయి

వ్యోమయాన విరిపాలో యీ 21 సందర్భాలనూ 'పో/పోబోకు' పట్టాలుగా పేర్కొన బడుతున్నాయి

తుంద్రగోళి కుంభంగా జరిపేయాత్రలో, కీలెన్ పేలెండ మనుట్లు. ఎవైనా లోపం సంభవిస్తే, 6 ప్రత్యామ్నాయ యాత్రా ఆవకాశాలు యింతముందే తయారు చేయబడ్డాయి.

ఇటువంటి క్లిష్టమైన సహకాన్ని చేబట్టే ముందు, పూర్తిగాలోన్ని సాంపంలేక పోయినా అంతటితో తృప్తిచెందకవలసి వుంటుంది

తుంద్రగుంపై మానవుని కాలిపాలి కాలుకుడం. తుంద్రగుపై మూడా కిలో మీటర్ల ఎత్తున ధోరణిను అవుపు పెట్టడానికి తక్షణ చర్యలు తీసుకోవాలని ప్రధానికి కోరింది.

ఈ ప్రతినిధి వర్గంలో రాష్ట్ర ఐ. ఎన్. టి. యు. సి కార్యదర్శులు శ్రీ యస్.ను. ఛాన్ టి. సుదర్శనం, దుబ్బాక్ ఎంచాయితీ సమితి అధ్యక్షులు శ్రీ యస్. రామమ్మ రాజిరెడ్డి హైదరాబాద్ మ్యునిసిపల్ కార్పొరేషన్ కార్యదర్శులు శ్రీ యం. ఎ. తుహూర్ ఉన్నారు.

సోలిసులచే వొంగుమూతా అరెస్టు

కలకత్తా జూలై 12

యూనివర్సిటీ విద్యార్థులపై పోలీసులు కాల్పులు జరిపిన నేపథ్యంలో కలకత్తా నగరంలో ఈ రోజు ఒకటి రెండు చోట్ల చిన్న చిన్న సంఘటనలు జరిగినట్లు వార్తలు వచ్చాయి.

ఈ సంఘటనలలో ఒక పోలీసు అధికారి గాయపడినట్లు, ఒక ట్రామ్ కారు ధ్వంసమైనట్లు వార్తలు వచ్చాయి.

ఆంధ్రా యూనివర్సిటీ బి. యస్సీ. (హోంసైన్స్) పరీక్షా ఫలితాలు

వాల్తేరు, జూలై 12

1969 ఏప్రిల్, మే మాసాలలో నిర్వహించబడిన బి. యస్సీ. (హోంసైన్స్) డిగ్రీ పరీక్షలలో ఉత్తీర్ణులయిన విద్యార్థుల రిజిస్టర్ నంబర్లు యీ క్రింద యివ్వబడుతున్నాయి.

(రిపైజ్డ్ రెగ్యులేషన్స్)

మూడవ సంవత్సరాంతాన

పార్టు II

ప్రథమ శ్రేణి: 6045 మాత్రమే.

ద్వితీయ శ్రేణి: 6020 22 23 24 30 31 33 34 41 44 46 48 49

తృతీయ శ్రేణి: 6015 16 17 19 27 28 29 32 34 35 37 38 39 40 42 43 47

పార్టు II ఉత్తీర్ణులు (మొత్తం): 6014 18

సెక్షన్ 1 లో ఉత్తీర్ణులు 6025

బి. యస్సీ. (హోంసైన్సు)

డిగ్రీ పరీక్షలు

(పాతస్కైమ్ రెగ్యులేషన్స్)

రెండవ సంవత్సరం చివర

పార్టు I

ప్రథమశ్రేణి - లేదు.

ద్వితీయశ్రేణి: 11027 37

తృతీయశ్రేణి: 11015 16 20 21 26 27 31 32 33 35 36.

పార్టు I (I) ఉత్తీర్ణులు ఇన్‌క్లీసు: 11013 11030.

పార్టు I (II) లో ఉత్తీర్ణులు లాస్ట్‌ఛాన్స్: 11013 28

పార్టు II

పార్టు II మొత్తం ఉత్తీర్ణులు: 11015 16 19 20 21 25 26 27 31 33 34 35 37

విజయవాడలో ఉత్తీర్ణులు: 11017 22 24 33

ట్యూటోరియల్‌లో ఉత్తీర్ణులు: 11021 36

అన్‌ఎయిడ్ పికర్స్ కాలేజీలో ఉత్తీర్ణులు: 11017

ఈ క్రింది నంబర్లుగల అభ్యర్థులు పరీక్షాలు తప్పినట్లు ప్రకటించబడినారు.

11014 18 28 34

మోగాల ప్రభుత్వ కాలేజీలో పరీక్షకు హాజరైన విద్యార్థుల పరీక్షాఫలితాలు తరువాత ప్రకటించబడతాయి.

నిజామాబాద్ మున్సిపల్ సిబ్బంది పనిలో చేరిక

హైదరాబాదు జూలై 11

నిజామాబాద్ మున్సిపల్ కార్యాలయ మినిస్టీరియల్ సిబ్బంది నిన్నటి నుంచి తిరిగి పనులలో ప్రవేశించారు.

టౌన్ ప్లానింగ్ ఆఫీసుకు చెందిన ముగ్గురు ఎన్. జి. ఓ లు కూడా నిన్న పనికి హాజరైనారు.

యుగోస్లావియాలో అల్యూమినియం ప్రాజెక్టు స్థాపన

ప్రముఖ భారత పారిశ్రామిక వేత్త చే

న్యూఢిల్లీ, జూలై 13

ప్రముఖ భారతీయ పారిశ్రామికవేత్త యుగోస్లావియాలో అల్యూమినియం ప్రాజెక్టును స్థాపించనున్నట్లు తెలుస్తున్నది. ఈ ప్రాజెక్టుకు సంబంధించి ఆయన ఇటీవల యుగోస్లావియా ప్రభుత్వంతో చర్చలు జరిపారు.

ఈ విషయంపై ఆయన ఒక ప్రకటనలో యిలా అన్నారు: "యుగోస్లావియాలో అల్యూమినియం ప్రాజెక్టు స్థాపించడానికి ప్రాథమిక చర్చలు జరిపాను. ఈ ప్రాజెక్టు ప్రతిపాదనకు సంబంధించి యుగోస్లావియా అధికారులతో చర్చించాను. ఈ ప్రాజెక్టు ప్రతిపాదన త్వరలో ఖరారుకాగలదని నేను ఆశిస్తున్నాను.

ఆర్థిక తీర్మానం ఆమోదం

(1 వ పేజీ తరువాయి)

ఆర్థికసంస్థకు నష్టాలు వస్తున్నాయన్నాడు.

ఆర్థిక తీర్మానాన్ని ఆమోదం వరవేండుకు కేంద్రమాట్రి ప్రధానకార్యదర్శి శ్రీ మోహన్‌లాల్ (పంజాబు) అన్నారు.

సభలో కోతలు

శ్రీ మోహన్‌ధారియా మాట్లాడుతూ సభలో మెజారిటీ సభ్యులు బ్యాంకుల జాతీయకరణకు అనుకూలంగా వున్నారని అనగానే ఒకముక్క "లేదు లేదు" అని కేకలువేసింది. ఓటింగుపై పెట్టినపుడో తన వారనే గెలుస్తుందని తిరిగి ప్రస్తావిస్తుండగా "లేదు లేదు" అని మరోసారి కేకలు వినవచ్చాయి.

ఆసన ప్రవనంగానికి కొందవ నంతో షాను వ్యక్తంచేస్తూ "ఆయనను మాట్లాడ నివ్వండి" అని కేకలుపెట్టారు.

"యంగ్ టర్క్స్"లో ప్రై శ్రీనివి చారకేశ్వరి విన్న వేనక విమర్శకు శ్రీ రామయా విధానాన్ని వ్యక్తంచేశారు.

(సభాస్వామ్యంలో ఆర్థిక సమస్యలను రాజకీయంగా పరిష్కరించాలని శ్రీ చవాన్ పెల్లడించిన అభిప్రాయాన్ని శ్రీ ఎస్. ఎన్. మిశ్రా (బీహార్) బలపరిచాడు.

తెలంగాణాలోని ఆంధ్రపీచర్ల బదిలీ సమస్య

వివరాలు సేకరించాల్సినదిగా

శ్రీ విజయరామరాజు విజ్ఞప్తి

విజయవాడ, జూలై 12

తెలంగాణాలో ఉన్న నాన్‌ములీ టీచర్ల పట్టికలు చాలక్లిష్టంగా తయారైంది - కొంత మంది ఆంధ్రప్రాంతానికి వలవచ్చేసిన ఆవసరంనుండి బయటపడ్డారు-ఇకపై అక్కడికి వెళ్ళిరమ్మనే నబ్బతిక కల్పించడం లేదు. తెలంగాణానుండి ఆంధ్రప్రాంతానికి బదిలీ చేయాలని దరఖాస్తు చేసుకున్న వారిని పంపించడానికి ప్రభుత్వం అంగీకరించింది. కాని ఒక్కొక్కరికి ఒక్కొక్క జీవో రావటంవలన చాలామంది అయోమయానికి అలవ్యం అవుతున్నది. ఇప్పటికే కొంతమంది ఆంధ్ర ప్రాంత స్కూళ్ళకు వచ్చినా, ఇంకా రావలసిన వారు చాలామంది మిగిలిపోయి యున్నారు. కొందరి దరఖాస్తులింకా తెలంగాణాలోని మేనేజ్‌మెంట్లు గవనించలేదు. కాని విద్యాధికారి తెలిపిన ఆఫీసులో మరికొన్ని ప్రభుత్వంవద్ద పెండింగులో ఉన్నట్లు తెలుస్తున్నది.

కొంతమంది ఇంకా దరఖాస్తే చేయలేదని తెలుస్తున్నది. ఇక్కడికి వచ్చినవారిని మూడు "లాస్టునే నర్పిఫికేట్లు" నాన్ మేనేజిమెంట్లకు అందివ్వలేదు. సర్వీసు రిజిస్టర్లను కూడా మార్చిరి చేయవలసినున్నది.

ఇదంతా క్యారిఫైడ్ టీచర్ల విషయం. అన్ క్వాలిఫైడ్ టీచర్లగూర్చి పంవత్సరాల కొంది వచ్చిన టీచర్ల సమస్య అపరిష్కృతంగా వున్నది. వీరి తెలంగాణా లోనే కంటిన్యూ అయిపుండే వారిని ప్రభుత్వ ఖర్చులపైనే ట్రయినింగ్‌కు పంపించుకోవచ్చు. ఆక్కడ ఇక కంటిన్యూ అయ్యే ఆవకాశం లేదు. ఆంధ్రప్రాంతానికి బదిలీ అవ్వాలంటే అన్ క్వాలిఫైడ్ అన్న పదం ఆడ్డు వస్తున్నందున అర్థంలేదు. వీరికిదంత పెద్దగా ఆంధ్ర ప్రాంతానికి బదిలీచేయవలసి యుంది. ట్రయినింగ్ గూడా ప్రభుత్వం పెఱ్ఱాంపటం కర్తవ్యమైవుంది.

ఈ సమస్యలన్నింటిని మూలంకషంగా పరిశీలించి, వర్గించి నిర్ణయాలు చేసి ప్రభుత్వానికి నివేదించవలసిందిగా శ్రీ వి. విజయరామరాజు విజ్ఞప్తి చేస్తున్నారు.

రేపల్లె సమితిలో అక్రమ బదిలీలు

రేపల్లె, జూలై 12

రేపల్లెనంచాయితీ సమితిఅధ్యక్షుని పాల నలో ప్రాథమికోపాధ్యాయుని మనుగడకు స్థానం లేకుండా వుంది ఆధ్యక్షుని నిరంకుశ ధోరణులకు లొంగిపోయిన ని. డి. వో ప్రాథమికోపాధ్యాయుని పట్ల అమానుషంగా ప్రవర్తిస్తున్నాడు.

గత ఆరు మాసములలోపుగా కీలంటి ఉపాధ్యాయులను నిర్బంధ బదిలీ చేసాడు. ఆయన ఖుదుగురికి సస్పెండ్ చేయబోయి బదిలీ చేసాడు. ఇంకా ముగ్గురు వారి తెస్సా లేక అయోమయ స్థితిలో నే యున్నారు.

ఈ రోజు (గత నెలరాత్రి) మూడు ఉపాధ్యాయ గ్రామములకు అక్రమ బదిలీలు చేసి నారు. ఇంతేకాక రాబోయేరోజు ఉపాధ్యాయ వాటాల కోసం ఎదురుచూస్తున్నారట. ఎంతో యోగ్యులైన ఉపాధ్యాయులకు ఈ విధంగా అన్యాయం జరుగుతున్నది. ఈ విషయంపై ప్రభుత్వం తక్షణం దృష్టిసారించి అక్రమ బదిలీలను నిలుపుదల చేయవలసిందిగా ప్రజలు కోరుతున్నారు.

ఏలూరు జూట్ కార్మికుల నిరశనం

శ్రీకృష్ణా జూట్‌మిల్లు లాకౌట్‌కు వ్యతిరేకంగా

(విశాలాంధ్ర ప్రతినిధి)

ఏలూరు, జూలై 12

ఐక్యకార్యాచరణ కమిటీ ఆదేశానుసారం కృష్ణా జూట్ మిల్లు అక్రమ లాకౌట్‌ని నిరసిస్తూ కార్మికులు ఇవ్వాళ జట్లు వారీగా నిరాహారదీక్షకు పూనుకున్నారు.

11వ తేదీనుండి జూట్‌మిల్లుయొక్కానవ్యాప్తంగా నిర్మించబడిన విగ్రహావిష్కరణ కమిటీలో ప్రముఖుడైన శ్రీయుతుడు రేఖ అధినాయకుడు. దారా రామారావు. చిట్టేరు వున్నారావు. అల్లంకి సుబ్బారావు 48 గంటల నిరాహార దీక్ష చేస్తున్నారు.

ఏలూరు శ్రీకృష్ణా జూట్‌మిల్లు మేనేజ్‌మెంటు నేటికి 18 రోజులనుండి అక్రమ లాకౌట్ ప్రకటించి, కార్మికులను దారుణకు గురిచేస్తున్న కర్కశం విశాలాంధ్ర పాఠకులకు విదితమే.

జూన్ 25 లేదీన అకస్మాత్తుగా ప్రకటించిన లాకౌట్ ఏమయిన విరోధాభాసను పటిష్టంకు దెందిన కార్మికులు ఐక్య కార్యాచరణకమిటిని ఏర్పరచుకొని యజమానులతో సామాన్య పూర్వకమైన సంప్రదింపులను పూనుకొన్నా, యజమానుల మొండితనం వలన ఎట్టి ఫలితాలను పొందలేక పోయాయి. ఐక్య కార్యాచరణ కమిటి కన్వీనర్ శ్రీ వూడి అప్పలస్వామి కార్మికుల న్యాయమైన సమస్యలపై ఐక్యముంది శీఘ్ర మైన పోరాటాన్ని నడిపవలసిన అవసరం కన్పించుతుందని, అందుకు కార్మికులు ఐక్యతతో సిద్ధపడాలని కోరారు.

జూట్ కార్మికుల పోరాటాన్ని బలపరుతూ, శ్రీ గారపాటి బృందం చేపట్టిన కార్మిక వ్యతిరేక చర్యలను విరించుతూ ఏలూరు పట్టణ సిగర్ వర్కర్సు యూనియన్ ముమ్మిడివర్ వర్కర్సు యూనియన్ వారు తీర్మానాలను పంపించారు.

పాలకొల్లు సహకార చక్కెర మిల్లు పాలకవర్గ ఎన్నికలు

పాలకొల్లు, జూలై 12

వ॥ గోదావరిజిల్లా పాలకొల్లులో ఆపరేటివ్ షుగర్ ఫ్యాక్టరీ ఎన్నికలు చాలా తీవ్ర స్థాయిలో జూన్ 24 వ తేదీన జరిగాయి.

శ్రీకరిందిండి విజయనిర్మాహారాజా ఒక గ్రూపునకు, జిల్లా పరిషత్ చైర్మన్ శ్రీహరి బాబు మరొక గ్రూపునకు నాయకత్వం వహించారు.

మొత్తం 10 సీట్లులోను చెరొక 5 సీట్లు వచ్చాయి. ఏ గ్రూపునకు మెజారిటీ రాలేదు.

శ్రీ కరిందిండి విజయనిర్మాహారాజు గ్రూపునకు చెందిన శ్రీ నెక్కంటి బాబ్జన రావు ప్రెసిడెంటుగా ఎన్నిక అయ్యారు.

వ్యవసాయ కార్మిక సంఘ నాయకుని ఎన్నిక

రేపల్లె మున్సిపల్ కౌన్సిల్‌కు

రేపల్లె, జూలై 8

గుంటూరుజిల్లా. రేపల్లె పురపాలకసంఘం 9 వ వార్డు హరిజన సీటుకు తాలూకా వ్యవసాయ కార్మిక సంఘ కార్యదర్శి శ్రీ మద్దాల వేంకటేశ్వర్లు ఏకగ్రీవంగా ఎన్నికయ్యారు. హరిజన సభ్యుని రాజీనామ వల్ల ఖాళీ ఏర్పడింది.

9 వ వార్డు నుండి హరిజన స్థానంలో శ్రీ మద్దాల వెంకటేశ్వర్లును ఏకగ్రీవంగా ఎన్నుకొన్నందుకు ఓటర్లను, పెద్దలను తాలూకా కమ్యూనిస్టు సమితి కార్యదర్శి శ్రీ మేకా రామకోటేశ్వరరావు, పట్టణ కమిటీ కార్యదర్శి శ్రీ అబ్దుల్ ఖాదర్‌బా అభివందనాలు తెలియచేస్తున్నాడు.

తెనాలి క్లాత్ షాప్ ఎంప్లాయీస్ యూనియన్ వార్షికోత్సవం

తెనాలి, జూలై 12

తెనాలి క్లాత్‌షాప్ ఎంప్లాయీస్ యూనియన్ 23 వ వార్షికోత్సవం గతనెల 29 వ తేదీన స్థానిక క్లాత్ మర్చంట్స్ అసోసియేషన్ భవనంలో శ్రీ కె. రంగారావు అధ్యక్షతన జరిగింది.

ఈ సందర్భంగా నూతన కార్యవర్గాన్ని ఎన్నుకున్నారు.

అధ్యక్షులుగా శ్రీ బోరిశెట్టి శ్రీరామమూర్తి, ఉపాధ్యక్షులుగా శ్రీవి.సాంబశివరావు, కార్యదర్శిగా శ్రీ సిహెచ్. సాంబశివరావు, సహాయ కార్యదర్శిగా శ్రీ దేను మల్లిఖార్జునరావు, కోశాధికారిగా శ్రీ కొప్పరపూరి మల్లిఖార్జునరావు. మరో 8 గురు కార్యవర్గ సభ్యులు ఎన్నుకోబడ్డారు.

తిరువూరు తాలూకా స్వర్ణకార సమ్మేళనం కార్యనిర్వాహక కమిటీ ఎన్నికలు

తిరువూరు, జూలై 11

తిరువూరు తాలూకా స్వర్ణకారుల సంఘం సర్వసభ్య సమావేశం ఈనెల 6 వ తేదీన తిరువూరులో శ్రీ మునగంటి నరసింహా దాస్యుల అధ్యక్షతన జరిగింది.

రాష్ట్ర స్వర్ణకార సమ్మేళనం ఆదేశాను సారం తిరువూరు, విన్నపేట ప్రాంతాల సంఘాలను రద్దుచేసి తాలూకా స్వర్ణకార సమ్మేళనానికి కార్యనిర్వాహక కమిటీని ఎన్నుకున్నారు.

తాలూకా సమ్మేళనం అధ్యక్షులుగా శ్రీ కాటికొండవిశ్వేశ్వరాచార్యులు, ఉపాధ్యక్షులుగా శ్రీ ఆనంతోజు సుదర్శనాచార్యులు, ప్రధాన కార్యదర్శిగా శ్రీ యర్రోజు శీతారామయ్య, సహాయ కార్యదర్శిగా శ్రీ గుంటి లక్ష్మణాచార్యులు, కోశాధికారిగా శ్రీ ఆనంతోజు సనకాచార్యులు మరొక 14 మంది కార్యవర్గ సభ్యులుగా ఎన్నుకోబడ్డారు.

పీడిత ప్రజల విప్లవ చిహ్నానికి ప్రతిబింబం డా॥ అంబేద్కర్

కాకినాడ సంస్మరణ సభలో శ్రీ జ్ఞానానందకవి ఉద్ఘాటన

కాకినాడ, జూలై 11

దళిత ఉద్ధారకుడు, విశ్వమానవతావాది పీడిత మానవకోటి విప్లవ చిహ్నానికి ప్రతిబింబం అయిన డా॥అంబేద్కర్ ఆశయాల్ని సిద్ధాంతాల్ని తు. ద. తప్పక ప్రతి భారతీయుడు అనుసరించటం ముఖ్య కర్తవ్యం. ఏ ఆశయాలకోసం ఆయన విశ్వరూప కృషి గావించారో అవి వరించే దిట్టుచేయటం మన విముక్త ధర్మం, దేశ శ్రేయస్సు దృష్ట్యా ఎంతో త్యాగం చేయాల్సి యుంటుందని ఇవ్వల "మిళింద" నివేదనంలో జరిగిన డా॥ అంబేద్కర్ సంస్మరణ సభలో పోడ్గానానందకవి ఘాట్టూతూ అన్నారు.

సభకు శ్రీ మూకొళ్ళ కేశవరావు అధ్యక్ష వహిస్తూ నేడు దేశంలో విస్తుడాడియు ఇచ్ఛ జరుగుతున్న అన్యాయాలను వివరంగా వివరిస్తూ ఇంచుమించు ప్రతిరోజూ విరాడా లని ప్రకోపించారు.

శ్రీ వి. సర్వజ్ఞారాయణ ఆచార్యులు లంకా చైతన్యవేదుతూ గాయాలని డా॥ అంబే ద్కర్ ఆశయాల్ని ఎలిఎ చేయాలని కోరారు.

సభ్యులంకు శ్రీ వై. సుబ్బారావు ప్యాగ లం పరిచారు. (వి. వి)

నెహూ అంత ప్రవర్తనకాలం ప్రతి సోమవారం నాడు మూసివేయబడుతుందని ప్రవర్తనకాలం సూపరింటెండెంట్ తెలిపారు.

వేపగుంట వార్తలు

గోధుమ నూర్పిడి సాధనాల వాడకం

ఒకప్పుడు వండాబ్ రైతులు తమ గోధుమ పైరు కోశాక ఎద్దులచేత కళ్ళంలో రొక్కించి, గాలిలో తూర్పారబట్టేవారు. తర్వాత నూర్పుడానికి "ఆల్బాట్రెవర్స్" వాడుక మొదలు పెట్టారు. ఇప్పుడా ఏని చేయడానికి విద్యుద్శక్తి సాయంతో నడిచే నూర్పిడి సాధనాలను వాడుతున్నారు.

ఈ విద్యుత్ సాధనం విమిత్రం వండాబ్ వ్యవసాయాధికారి పనిముట్ల విభాగంవారు గత మాచేళ్ళనుండి కృషిచేస్తున్నారు. ఈ విభాగంవారు వ్యవసాయ పరికరాలు తయారు చేసేవారికి ఎన్నోవిధాల తోడ్పడి ఈ నూర్పిడి సాధనాల నుత్పత్తి చేయించగలిగారు. ఈ విభాగంవారు తమ కార్యాలో ఇట్టి సాధనాన్ని రూపొందించారు దాని నమూనాను

పంటలు సమృద్ధిగానుండి అధికదిగుబడి సాధించాలంటే నల్లని ధాన్యరాశులుతో పాటుగా పొటాష్ (మ్యూరియేట్ పొటాష్)ను సమపాళ్ళలో కలపాల్సి ఉందనీ దానివల్ల ఎంతో ప్రయోజను ఉంటుందనీ వ్యవసాయ వేత్తలు అభిప్రాయానికి వచ్చారు.

విత్తుటకు, నాటుటకు ముందు, చల్లిన లేక నాటిన తరువాత, చివరదాళ్ళలకు ఆఖరి దుక్కిలో. దుంపతతి వంటలకు దాళ్ళలో. చెరుకు, అరటి, పసుపు, మిరప మొలైన దీర్ఘ కాలపు పంటలకు, కొబ్బరితోటి చిక్కాల పంటలకు మొక్క ల కుదుళ్ళచుట్టూ పాదులలో వాళ్ళలో నత్రజని తరిగే ఎరువు లతో బాటుగా పొటాష్ కలిసిన మిశ్రమాన్ని వాడితే అధిక దిగుబడి సాధింపవచ్చు.

మొక్క పెరిగినంతకాలం నత్రజనితో బాటు పొటాష్ ను గ్రహిస్తూంది. చాలా మొక్కలకి పూత గింజ తయారయేకాలం లోనే నత్రజని పొటాష్ ఎక్కువ పరిమాణంలో అవసరమౌతుంది.

కేరిక భూముల్లో పొటాష్ క్రింది పొరల్లోకి జరుగుతుంది. ఇవువునేల్లోను ముంపు భూముల్లో పొటాష్ మొక్కకు అందనివిధంగా నేలలో కలిసిపోతుంది. పొటాష్ మొక్కలకు ఎప్పుడూ లభ్యమవాలంటే రెండు మూడు సార్లు విడిచిడిగా వుండాలాది

దుక్కిలో దమ్ములో పొటాష్‌ను నత్రజని, భాస్వరంతో కలిపి వాడితే మొక్కంలేవు వేగం అభివృద్ధి చెంది నాటస్థిరత్వాన్ని పొందుతుంది.

వరినంటకి మొదల్లో వాడితే దుబ్బుకట్ట టానికి. పొట్టవచ్చే సమయంలో వాడితేఅధిక ఫలసాయం, గింజలు దిటువు పెరగటానికి పొటాష్ ఎంతో ఉపయోగపుతుంది.

చివర్లో పొటాష్ వాడితే గింజల్ని పూర్తిగా వింది. తాలు తప్ప గింజలు ఏర్పడకుండా కాపాడి దిగ్బుంలో నూకల శాతాన్ని తగ్గిస్తుంది.

ఒక్కసారి దుక్కిలో వేసే పద్ధతికన్నా ఎరువుల మిశ్రమాన్ని రెండు మూడు దఫాలు వాడటం మంచిదని శాస్త్రజ్ఞుల అభిప్రాయం.

నత్రజని భాస్వరాష్టం మాత్రం వాడటం వల్ల భూసారం తగ్గిపోయే ప్రమాదముంది. దీన్ని నివారించాలంటే పొటాష్‌ను కూడా మిశ్రమంలో వాడాల్సిఉంది.

అంతేకాదు పొటాష్ మొక్కలకు రోగ నిరోధక శక్తిని కూడా ప్రసాదిస్తుంది.

మొక్కలో కందిన తేమను పొయవుగా వాడుకోవటానికి తోడ్పడుతుంది గాబట్టి నీటి

మ్యూరియేట్ పొటాష్

అధిక దిగుబడికి ఎరువుల మిశ్రమంలో వాడాల్సిన ఆవశ్యకత

ఎర్రడీగల ప్రాంతాలలో ఇది వాతావర్గ ఎమువు.

రాష్ట్రంలోని భూముల్లో పొటాష్ అవసరం

ఆంధ్రప్రదేశ్ భూములలో 60 మైళ్ళకొక పోటాష్ను 1921 లో భూమిని పరీక్షించి ఇక్కడ పొటాష్ తగినంత ఉందనీ వండంకు పొటాష్ వాడనక్కర్లేదనీశేల్చారు. అయితే 48 సంవత్సరాల క్రింద జరిపిన ఈనాటి అనంతరం భూసారంలో ఎంతో మార్పు వచ్చింది. ఇప్పుడు పొటాష్‌ను వండంకు అవసరాన ఆవసరం ఎంతైనా ఉందని ఆకాశవాణిలో వ్యవసాయ విభాగం ఉద్యోగి శ్రీ నుబ్బారావు ఇటీవల చినఓగిరాలలో మాట్లాడుతూ తెలియపరిచారు.

చినఓగిరాలలో పొటాష్ ప్రచారం

ఇండియన్ పొటాష్ సప్లయి ఏజెన్సీ సంస్థ అధ్వర్యాన ఇటీవల ఒక విజయవాడ 25 మైళ్ళ దూరంలో ఉన్న చినఓగిరాలలో జరిగిన ప్రచార సభకు జిల్లా వ్యవసాయాధికారి శ్రీ అప్పలనాయుడు అధ్యక్షత వహించారు.

పొటాష్ సప్లయి ఏజన్సీ అసిస్టెంట్ మార్కెటింగ్ మేనేజర్ శ్రీ నేరెళ్ళ రామనాథరావు ఆగ్రానమిస్టు శ్రీ ఆదినారాయణ మాట్లాడుతూ వండంకు పొటాష్ వాడాల్సిన ఆవశ్యకతని వివరించారు.

అనంతరం వ్యవసాయంలో ఎరువులు ఎప్పుడెప్పుడు ఎలా ఎలా వాడాలి అన్న విషయంపై డాక్యుమెంటరీని ప్రదర్శించారు. రాష్ట్రంలో వ్యవసాయానికి వండించిన ప్రచార వాహనాలు అతిక్రమించివున్నాయి. ప్రభుత్వానికి చెందిన శకటం ఒకటిపుంది. ఈ సంస్థ పొటాష్ అవసరాన్ని రైతులకు తెలియటం మాత్రమేగాక వ్యవసాయాన్ని గురించి ఎన్నో విషయాలను తనచిత్ర రూపంలో ప్రచారం చేస్తున్నారు.

ఈ ప్రచారానకు చినఓగిరాల సర్పంచ్ శ్రీ బండి వెంకటకృష్ణయ్య ప్రారంభోత్సవం చేశారు.

ఆంధ్రప్రదేశ్‌లో వండంకు ఈ క్రింది విధంగా ఎమువు మిశ్రమాన్ని వాడవచ్చును. అమోనియం సల్ఫేటు (లేక కార్బియం అమోనియం నైట్రేటు)కు బదులుగా యూరియా వాడుకోవచ్చును, ప్రతి 100 కిలోల అమోనియం సల్ఫేటుకు 45 కిలోల యూరియా చొప్పున వాడాలి.

ఎకరానికి ఈ క్రింది వండంకి అమోనియం సల్ఫేట్, సూపర్ ఫాస్ఫేట్, మ్యూరేట్ పొటాషులను ఈ క్రింది మిశ్రమంతో వాడాల్సి ఉంటుంది.

(విశాలాంధ్ర విలేకరి)

విజయవాడ

పైరు	ఎరువువాడాల్సిన సమయం	అమోనియా సల్ఫేటు	సూపర్ ఫాస్ఫేటు	మ్యూరేట్ పొటాష్
వరి (సారవా)	దమ్ములో లేక నాటులో	35 (కెజి)	100 (కెజి)	15 (కెజి)
	4-6 వారాలు తరువాత	35 ..	—	10 ..
వరి (దారవా	దమ్ములేక నాటు	50 ..	125 ..	15 ..
	4-6 వారాల తరువాత	50 ..	—	15 ..
తైచుంగ్ నేటివ్	దమ్ములేక నాటు	100 ..	150 ..	40 ..
బి.ఆర్-8 తదితరము	3 వారాలు తరువాత	75 ..	—	20 ..
	5 వారాలు తరువాత	50 ..	—	30 ..
మేళకనగ (టిటి పాదురై మండ) వ్రత్తి (మాగాణి)	ఆఖరి దుక్కిలో	45 ..	125 ..	30 ..
	3 వారాల తరువాత	75 ..	100 ..	25 ..
	పూతకు వచ్చేముందు	75 ..	—	25 ..
చెరుకు	నాటిన 45 రోజులకు	300 ..	150 ..	50 ..
	నాటిన 90 రోజులకు	300 ..	—	50 ..
మిర్చి (టిటిపాదురై మండ)	నాట్లకు ముందు	100 ..	150 ..	30 ..
	నాటిన 6 వారాలకు	100 ..	150 ..	30 ..
	మొదటి కోత తరువాత	50 ..	—	20 ..
	రెండవకోత తరువాత	50 ..	—	—
మిర్చి (వర్షాకాలం)	విత్తనాల్లకుముందు	100 ..	150 ..	30 ..
	నాటిన ఆరు వారాలు	50 ..	—	20 ..
అరటి	నాటిన 2 నెల్లకు	250 ..	150 ..	75 ..
	4 నెల్లకు	250 ..	—	75 ..
	6 నెల్లకు	250 ..	—	75 ..
సంకర జొన్న	ఆఖరి దుక్కిలో	100 ..	150 ..	50 ..
	నాటిన 4 వారాలకు	125 ..	—	—
సంకర మొక్కజొన్న	ఆఖరి దుక్కిలో	100 ..	150 ..	50 ..
	నాటిన 4 వారాలకు	125 ..	—	—
ఉల్లి వెల్లుల్లి	దుక్కిలో	100 ..	150 ..	75 ..
	4-6 వారాలకు	125 ..	—	—
పసుపు	దుక్కిలో	100 ..	150 ..	50 ..
	3-4 నెలల తరువాత	125 ..	—	50 ..
కొబ్బరి(ఎతిమొక్కకి)	6 మాసాల ఒక్కొక్కసారి	2½ ..	1 ..	1 ..

వరిపంటకు నీటి వాడకం

తగినంత నీటిపారుదల సౌకర్యంతో వరిని పండించవచ్చును నీటివాడకంలో తగు శ్రద్ధ వహించారి. అనగా, నీటిపారుదల ఒక పరిమిత పద్ధతికో వున్నట్లయితే ఎక్కువ నేలను సాగులోకితీసుకొనివారిగలుగుటయేగాక వరి ఉత్పత్తిని పెంచుటకు కూడా వీలౌతుంది అని ఈవిషయంను దృష్టిలో పెట్టుకొని కృష్ణా లోనికేంద్రపరిశోధన సంస్థ వారు 1967-68 సంవత్సరములలో ఒక క్రమపద్ధతిని పరిశోధనలు కొనసాగించారు.

18 ఇంచీలు మన్ను, 15 ఇంచీలు ఇసుక, 0.81 ఇంచీలు పేంద్రియపదార్థము వున్న ఒంక మన్ను నేలనువున్నకొనిపరిశీలనను 4 వర్యాయములు వరుసగా జరిపారు. వివిధ భాగములు నేలలు 63 అ × 17 అం పుండేటట్లు ఎన్నుకొని వాటిని వేరుచేస్తూ 3 అడుగుల లోతు, ఒక అడుగు ఎత్తుండే గోడలను కట్టారి. ఇట్లు చేయబడిన నీటి ఒక నేలనుండి రెండవ నేలకు ప్రవహించకుండా అరికట్టవచ్చును. ఈ గోడలకు రక్షణగా 9 అం॥ వెడల్పుండే మట్టి దిమ్మెలను గోడలకు రెండువైపులా కట్టారి ఈ విధముగా చేయుటవలన చుట్టుపక్కల వున్న మొక్కలకు హానికలుగదు. నేలకు నరవరా చేసే నీటిని కొలుచుటకు ఒక యంత్రం నీటిగొట్టముల వద్ద అమర్చబడుతుంది.

ఐ.ఆర్ 8 రకంవరిని ఈ పద్ధతి ద్వారా పండించినప్పుడు హెక్టారుకు 80 కి॥ గ్రా నత్రజని 62 కి॥ గ్రా భాస్వరము మరియు 60 కి॥ గ్రా. పొటాషును మొక్కలు చిన్నగా వున్నప్పుడు మొక్కల మొదళ్ళలోను, హెక్టారుకు 40 కి॥ గ్రా నత్రజనిని మొక్కల పైభాగంలోను ఉపయోగించడ బడినాయి హెక్టారుకు వండించబడ దిగుబడి నేలకు నరవరాచేసిన నీరు మొదళ్ళ గుబ్బ వద్ద ఉంచిన నీటి మొత్తం (104.4 మి.మీ వర్షపు నీటికి సమానం) వేకరించబడినాయి.

ఇది గంటకు 15.2 క్యూబిక్ మీటర్ల ధాన్యాన్ని నూర్చుతుంది. దీని ధర 300-400 రూపాయి వుంటుంది. అయితే ఈ సాధనంలో గింజలను పొట్టునుండి విడదీసే ఏర్పాటులేదు.

రెండవది "డ్రమ్‌థ్రెష్" సాధనం. ఇది గంటకు 1 5.2 క్యూబిక్ మీటర్ల ధాన్యాన్ని నూర్చుతుంది. దీని ధర 300-400 రూపాయి వుంటుంది. అయితే ఈ సాధనంలో గింజలను పొట్టునుండి విడదీసే ఏర్పాటులేదు.

రెండవది "డ్రమ్‌థ్రెష్" సాధనం. ఇది గంటకు పరిణామంలో రు. 600-1187 ల మధ్య లభిస్తుంది. దీనిలో ధాన్యాన్ని "తూర్పార బట్టే" ఏర్పాటున్నది. దీనిని 15.2 హెచ్. పి. ఆయిలింజనుతో కాని, ట్రాక్టర్‌తోకాని పనిచేయవచ్చును. ఇది గంటలో 2 75 క్వింటాల్స్ ధాన్యాన్ని నూర్చగలదు.

మూడవరకం సాధనంతో గంటలో 4 క్వింటాల్స్ ధాన్యం నూర్చవచ్చును. దీని కొరి పోవచ్చును. దీనిని సెలక్టరుతో 15.25 హెచ్. పి. ఎలక్ట్రిక్ మోటారుగాని. 25.40 హెచ్ పి. అయిలింజనుగాడకొవాలి

అయితే ఈ నూర్పిడి సాధనాలను వాడే టప్పుడు వాటిలో వరి ధాన్యంనించి 'కంచెలు' పూయాలి. అలా చేయకపోతే ఆధాన్యం రాపిడికి నిష్ప్రయోజనమై పోవచ్చును. ఇప్పుడు పొలంనుండి కుప్పలు మోయడంగురించి ప్రచురించబడుతుంది. వీటితో పని చేయించడానికి ట్రాక్టరుతో కూడిన ట్రాలీ ఎక్కువ అనుకూలంగా వుంటుంది.

[ఫ్. ప. యు.]

సూడాన్‌లో సమూలమైన సామాజిక మార్పులకు కృషి

[4 వ పేజీ తరువాయి]

ఉద్యోగార్హతా విధానంను సవరించడం, ప్రత్యేక అవకాశాలను కల్పించడం జరుగుతూన్నది.

మా విదేశాంగ విధానం కూడా స్పష్టంగానే ఉన్నది. సోవియట్ యూనియన్‌తో, అరబ్ ప్రపంచంతో, అమెరికాతో, మిగిలిన అన్ని దేశాలతోను మాతో పరస్పర గౌరవ భావంతో సహకరించడానికి సిద్ధంగా ఉన్న వారందరికీ మా స్నేహ హస్తాన్ని అందిస్తున్నాం.

"మా స్వాతంత్ర్యానికీ, సామాజిక అభ్యుదయ విరోధమైన సామ్యా వాదం యొక్క, నయా వలసవాద యొక్క వలుకుబడుల పరిధికి వెలుపల మాకు స్నేహులుండిచడానికి సిద్ధంగా ఉండేవారం దరి హస్తాలూ మేము హృదయపూర్వకంగా అందిపుచ్చుకుంటాం" అని మేజర్ హుం బల్లా అన్నారు.

"అభ్యర్థిను అవరల్లా ఈవరికే మా విదేశాంగ విధానాన్ని వివరించాం. మా నోవులు మాప్ చేసి. మా దేశ మిటిటీ ఆఫీసోగొట్టుకొన్న భూభాగాలను వారికి సాధించి పెట్టడం. అరేబియా సింధుగాఖాత్యాలలో ఫెడరేషన్ను స్థాపించడం. నాగరిక్‌లో మా సంబంధాలను పటిష్టంచేసుకోవడం. ఇవి మా విదేశాంగ విధాన లక్ష్యాలు. పాలస్తీనా సమస్యకు కూడా మా వైఖరి నున్నట్లు. ఆది మాదేశం. రాదు, మరిన్ని. "మా పరస్పర సంబంధాలు ఇంకా పెరుగుతాయనీ గాఢవిశ్వాసమనీ ఆశిస్తున్నాం."

సూడాన్‌లోని భారతీయ పౌరులు ఎంతో సర్వసాధారణులైన పౌరులు. ఇతరులకూ వారిని గురించి ఒక్క నేమ చేసినట్లుగానీ. ఒక్క అసమంజస ప్రవర్తన రిపోర్టుగానీ మా వద్ద లేదు. సూడాన్‌లో నివసిస్తున్న భారతీయులు సూడాన్ ప్రజలతో సన్నిహిత సంబంధాలు కలిగియున్నారు. ఇని యింకా బలపడాలని మా ఆశ.

మేజర్ హుందర్లా చివరకు ముక్తాయించాడు.

మేము గెలిచాం. మేం జాగ్రత్తగా కనిపెట్టి వున్నాం. ఇ లాంటివి అభివృద్ధి గుర్తించడం, దక్షిణ విమర్శాలం తాత్కాలిక విప్లవ ప్రభుత్వాన్ని గుర్తించడం మా విదేశాంగ విధానంయొక్క పరిధిలే"

అర్థవంతమైన ప్రజాతంత్రం

ఆంతరంగికంగా ప్రజా స్వామికాన్ని ప్రజలకు అర్థవంతమైనదిగా రూపొందించడానికి కృషి చేస్తున్నాం. మేమొక సమగ్రమైన విప్లవాత్మక ప్రజాతంత్ర వ్యవస్థను రూపొందించబోతున్నాం. అందుకే కష్టకాలి ప్రజా సామాన్యం అన్ని విధాలైన రాజకీయ, ఆర్థిక సామాజిక రంగాల్లోనూ చురుకుగా పాల్గొనే అవకాశం కలిగియుండడం ద్వారా విశాలమైన అధికారాన్ని చేపట్టి గలిగియుంటారు.

సోషలిస్టాభ్యుదయంతో ప్రధానంగా ఆనక్షిరా తరులు (వలినిదుల)తో కూడిన ఒక సామాన్య ఆగ్రాజేబి సంస్థను విశ్వసిందనుకుంటున్నాం - కార్మికులు, కర్షకులూ. మేధావులూ, యితీయ బూర్జువా వర్గమూ. వీరి కలయికే ప్రజా నాయకత్వం రూపొందడానికి, విప్లవాన్ని పరిరక్షించడానికి అవసరమైన ప్రాతిపదిక కాగలదు. దాని స్వరూపం ఇంకా బహిర్గతంగా విస్తరించబడలేదుగాని, ఆది ఒకే విధంగా అభ్యుదయ వ్యక్తుల మనదేశ చొచ్చుకు. ఆఫ్రికనిజంలో పార్టీ యొక్క విశ్వ సంఘటన రూపంలో దేశం అభివృద్ధి కావాలంటే ఈ విధమైన ఆలోచనా ధోరణితో ముందుకు సాగటం అసాధ్యం" అని నేషనల్ మార్క్సిస్టు ఎక్యూమెనిస్ సొసైటీ అధ్యక్షులు డానియల్ అక్కర్ల ఇటీవల ప్రసంగిస్తూ, ఆంధ్రజ్యోతి పంపాద కులు రాష్ట్రనభ సభ్యులు శ్రీ నర్లవెంకటేశ్వరరావు ఉద్ఘాటించారు.

భారతీయ మహిళా మండలి కార్యదర్శి యంగా ఐగిన సరసు విశాలాంధ్ర ప్రధాన సంపాదకులు శ్రీ వేములపల్లి శ్రీకృష్ణ అధ్యక్షత వహించారు. శ్రీ నర్ల ప్రసంగాన్ని కొనసాగిస్తూ, రామాయణాన్ని గూర్చి ప్రధానంలో ఉన్న గాథలను అనలు వాల్మీకి రామాయణం మూలంలో పేర్కొన్న వాటికి పొంతనలేనివి సోదాహరణంగా వివరించారు.

యూపులో ప్రాచీన గాథలకు నవీన వ్యాఖ్యానాలలో వాటాలు వచ్చాయి.

ఆమాకే, వాటికి బ్యూహక్ వీకరణ ప్రాయాన్ని ఉన్నదన్నారు.

ఆనాటి నాటానికి ఆయన ప్రాచీన వీకరను శ్రీ నర్ల ఈ సందర్భంగా వివరించారు.

రామ రావణయుద్ధం పలుపులు దర్శిత కాను అనుకుంటున్నట్లు అర్థ-ప్రాచీనుల మధ్య సంఘర్షణగా తాను భావించడం లేదనీ, వింధ్యపర్వతాలను దాటి రాముడు లంకకు వెళ్ళడానికి, కాబట్టి ఈ సంఘర్షణ ఆశోకోత్పత్తి వర్ధిల్లు. ఆశోకాన్ని ఒక బోధి వృక్షానికి వర్ధిల్లడం (ప్రూఫ్ ప్రొటెక్షన్, ప్రూఫ్ గేదరింగ్) మధ్య ఆరిందిగా తాను భావిస్తున్నానని, ఇది ఆయ్యంకు గొప్పదిగా వారికి మధ్య ఐగిన సంఘర్షణ అని ఆయన అన్నారు.

శ్రీ శ్రీకృష్ణ మూట్లాడుతూ రామాయణంలో ముఖ్యులు సైతం గోడాన కత్తిన చేసి నట్లు ప్రాయంకించినీ. మరోన్మాదుడు పలు రకాలుగా రెచ్చగొట్టి స్వప్రయోజనాలకు వినియోగించుకొన్నప్పుడు ప్రజ్ఞత సమయంలో ఇట్టి నిదాయ ప్రసాదం గావిన్న ఆవశ్యకత ఎంతైనా ఉందని అన్నారు.

రామాయణం నిష్పాక్షిక సృష్టితో వ్రాసినట్లు కన్పించబడలేదనీ, ఏమైనా ఇంకా పరిశీలన జరిపితే ఎన్నో విషయాలు బ్లడి కాగలవనీ అన్నారు.

విజయవాడ మార్క్సిస్టు ఎక్యూమేనికల్ సొసైటీ కన్వీనర్ శ్రీ మల్లాల పట్టాభిరామారాజు మాట్లాడుతూ, చేతువాటిపట్టి లేని నరాలు పరిశోధించడం ఆవశ్యమన్నారు. మార్క్సిస్టు ఎక్యూమేనికల్ సొసైటీ ఆశయాలను వివరించారు.

ఆలోచనలో హేతువాద దృష్టి ఆవశ్యకత

శ్రీ నర్ల ఉద్ఘాటన

విజయవాడ జూలై 12

"యివకులు, పట్టభద్రులు ప్రకా నాయకులు, వ్రతికా రచయితలు. మేధావులు పురాణాలలోని కాకమ్మ కథలను గ్రుడ్డిగా నమ్మి, ఆరాధించటం మనదేశ దౌర్భాగ్యం. ఆత్మవిమరణంలో పార్టీ యొక్క విశ్వ సంఘటనా రూపంలో దేశం అభివృద్ధి కావాలంటే ఈ విధమైన ఆలోచనా ధోరణితో ముందుకు సాగటం అసాధ్యం" అని నేషనల్ మార్క్సిస్టు ఎక్యూమేనికల్ సొసైటీ అధ్యక్షులు డానియల్ అక్కర్ల ఇటీవల ప్రసంగిస్తూ, ఆంధ్రజ్యోతి పంపాదకులు రాష్ట్రనభ సభ్యులు శ్రీ నర్లవెంకటేశ్వరరావు ఉద్ఘాటించారు.

నేను ఆంతరంగిక మంత్రిగా అరుణా తెలిసినవాణ్ణే చెప్తున్నాను. ఒక్కణ్ణి కూడా ఇంతవరకు నిరాణికి గురిచేయలేదు. కాని మొదటిరోజుల్లో చాలా మందిని అరెస్టు చేసినమాట నిజమే వారిలో అధికభాగం ఒసారి విడుదల చేయబడ్డారు. మాజీ అధ్యక్షులైన మైఖేల్ ఇస్మాయిల్ ఎన్ అయూబ్‌లాంటి 78 మంది మాత్ర మిప్పుడు నిరవధిక కారకు తెల్లోవున్నారు.

అభివృద్ధి నిరోధకుల కుట్రలు

ఆరెస్టయిన వాళ్ళలో చాలామంది విప్లవ ఉన్నతిని అడ్డుకట్టాలని ప్రయత్నించిన కరుడు గట్టిన అభివృద్ధి నిరోధకులు. దారుణమైన నేరాలు చేసినవారూ. అవుతీ. ఆయుసారీ. మరి ఉమ్మాపార్టీ కూడా ప్రజల నుంచీ పోగొట్టుకున్నవే. మన్లం పొంద

పాడి ఎండబెట్టాలి. ఎండుతుండగా రెండు మూడుసార్లు వాటిని రుబ్బవలసి యుంటుంది. ఈవిధంగా ఎండబెట్టినాక ఈ పండ్లనొకసారి మూడ్తే పిటిమీద మైదుపు పూత పున్నట్లు అవిపిస్తుంది. దీన్ని పుష్ గేదరింగ్) మధ్య అంటారు. తాను భావిస్తున్నానని, ఇది ఆయ్యంకు గొప్పదిగా వారికి మధ్య ఐగిన సంఘర్షణ అని ఆయన అన్నారు.

మైనపుపూత పూసిన పండ్లనొకసారెబెట్టడానికి 'బ్లోమో'ను వాడితే పండ్లను 30 నెంటి మీటర్ల దూరంలోపుంచి. పూటీపూటికి తిప్పుతూ వుండాలి; లేకపూతే 'మూడి' పోతాయి. మామూలు 'ఫ్యాన్' క్రింద ఆరబెట్టినా రెండుసార్లయినా త్రిప్పాలి.

ఫలితం

ఈవిధంగా మైనపూత పరిచి "మైనపు పూత" పద్ధతిని అవలంబించాడం. చేతంలోని పవిత్ర ప్రాంతాలను. ప్రయోగ విమిత్తం ఈ మైనపుమిశ్రమాన్ని పంపాము. అక్కడి ప్రయోగశాలపరీక్షలు ఆశాజనకంగాపున్నాయి.

ఇట్లా పూత పూసినందువలన ఆపూ బుపుపుల్ పండ్లు కూడా ఎక్కువ కాలం నిలువచేయడం, రవాణా చేయడానికి చాలా సౌకర్యంగా వుంటుంది. ఇక్కడ మన్నగూడిని మార్కెట్లకు పంపడానికి ఇది ఎంతో ప్రయోజనకరంగా వుంటుంది.

మైనం తయారుచేసేపద్ధతి

ఈ మైనపు ద్రావణాన్ని ఈ క్రింది విధంగా తయారు చేస్తాం. మైక్రోక్రిస్టలైన్ మైనం, ఎమల్సిఫైయర్స్

విశాలాంధ్ర

1969 జూలై 14 సోమవారం

రాయలసీమ డెవలప్‌మెంటు బోర్డు

రాష్ట్ర ప్రభుత్వం రాయలసీమ డెవలప్‌మెంటు బోర్డు ఏర్పాటు విషయం ఆలోచిస్తున్నట్లు వార్త.

ఈమధ్యనే ప్రొద్దుటూరులో జరిగిన రాయలసీమ సదస్సు కోరినవాటిలో ఒక ప్రధానమైన కోర్కెయిది. దీని నంగీకరించి బోర్డును నెలకొల్పటం ప్రభుత్వ విధి.

రాయలసీమ అభివృద్ధి పథకాలకు అవసరమైన కనీసనిధులు మంజూరుచేసి, ఆ బోర్డు అధీనంలో వుంచకపోతే ఈ ఏర్పాటు నిష్ప్రయోజనమే కాగలదు. కాంగ్రెసు ప్రభుత్వ హయాంలో ఇలాంటి నామ్‌కేవాస్తే నిర్ణయాలు ఎన్నో జరిగాయి. ఇప్పుడూ అదే జరుగుతుందేమోనని సందేహించవలసి వస్తోంది.

రాయలసీమ చాలా వెనకబడివున్న ప్రాంతం. సదస్సుకు అధ్యక్షత వహించిన శ్రీ అనంతశయనం అయ్యంగార్ చెప్పినట్లు రాయలసీమ కరువుకు మారుపేరు. అలాంటి ప్రాంతం గత ప్రణాళికల కాలమంతా నిర్లక్ష్యం చేయబడివున్న విషయం లోకవిదితం.

ప్రాంతీయ అసమానతలను తొలగించాలని కేంద్ర ప్రభుత్వమూ, ప్రణాళికా సంఘమూ పదే పదే పునరుద్ఘాటిస్తూనే వుంటాయి. కాని ప్రయోజనం! అమలుజరిపే చిత్తశుద్ధి లోపిస్తోంది.

ప్రస్తుతం బెంగుళూరులో జరిగే కాంగ్రెసు కార్యవర్గం ముందుంచిన ప్రధాని పత్రంలో సైతం వెనకబడ్డ ప్రాంతాలను ఆదుకోవటానికి ప్రత్యేక నిధులను ఏర్పాటుచేయాలని సూచించటం జరిగింది.

రాయలసీమ అభివృద్ధికి రాష్ట్ర ఆర్థిక వనరులనుండే నిధి సమకూర్చాలంటే సాధ్యమైన పనిగాదు. కేంద్ర ప్రభుత్వమే ఆర్థికంగా వెనకబాటుతనంలోవున్న ఆంధ్రప్రదేశ్‌కు అదనంగా నిధులు కేటాయించాలి. ఈ నిధులను ముఖ్యంగా రాయలసీమ, శ్రీకాకుళం, విశాఖ ప్రాంతాల అభివృద్ధికి మంజూరు చేయటం అవసరం.

ఈ పని చేయకుండా రాయలసీమ డెవలప్‌మెంటు బోర్డును నెలకొల్పినంత మాత్రంతో జరిగే ప్రయోజనం వుండదు

ప్రాంతీయ అసమానతలవల్లనూ, ఆర్థికంగా వెనకబడి వుండటం మూలంగానూ తలెత్తే ప్రాంతీయ దురభిమానాలు, అవి వేస్తున్న వెర్రితలలు ఇప్పటికే చూస్తున్నాం. ఈ సమస్యకు తగిన ప్రాధాన్యత యివ్వటం కేంద్ర, రాష్ట్ర ప్రభుత్వాలతక్షణ కర్తవ్యం. జాతీయ సమైక్యత పరిరక్షణకిది అత్యంత అవశ్యమని గుర్తించాలి.

సూడాన్‌లో సమూలమైన సామాజిక మార్పులకొరకు నూతనప్రభుత్వ కృషి

ఆంతరంగిక శాఖామంత్రి హందల్లా వివరణ

[సూడాన్ ప్రజాతంత్ర రిపబ్లిక్కుయొక్క అంతరంగిక శాఖా మంత్రి మేజర్ ఫరూక్ ఉస్మాన్ హందల్లా సూడాన్ గురించి మాట్లాడుకుందాం" ఉదయం ఫలహారానికి రమ్మని ఆహ్వానం పంపారు. ఆయన బెర్లిన్‌లో ప్రపంచ శాంతిసమితి సమావేశంలో పాల్గొనటంతో పాటు జర్మనీ ప్రజాతంత్ర రిపబ్లిక్కు, ఉన్నతోద్యోగులతో ఉభయ దేశాల పరస్పర సహకారాన్ని గురించి నిర్దిష్టమైన ప్రతిపాదనలను చర్చిస్తూ ఉండటంలో నిమగ్నమై విశ్రాము లేకుండా ఉన్నారు. అయినా ఆహ్వానం పంపారు. మామూలు సైనికోద్యోగివలెకాక సరళంగా మాట్లాడుతాడు. హాస్యానికీ వ్యంగ్యానికీ ఛలోక్తికీ తరచూ చిరునవ్వు బదులిస్తూ మధ్యాహ్నం 1-30 వరకూ సంభాషించారు.

స్పష్టమైన, వాస్తవమైన విషయ పరిజ్ఞానంతో తూచిన అభిప్రాయాలు గలవాడు. సూడాన్‌లో ఇంతవరకేమి జరిగిందో సింహావలోకనంచేసి ఇప్పుడేం జరుగుతూన్నదో వివరం చేశారు. ఆ మా సంభాషణ సారాంశాన్ని దిగువ ఇస్తున్నాను.]

సూడాన్ జనాభా సుమారు 1 కోటి 30 లక్షలు. వైశాల్యం 967500 చదరపుమైళ్ళు. 890 మీటరుల 31 నుంచి 1956 వరకూ ఇంగ్లండు ఈజిప్టు సమిష్టి ఆజమాయిషీ క్రింద ఉండేవి. జనాభాలో మెజారిటీ ఇస్లాం మతానుయాయులు. వీరంతా ఉత్తరభాగంలో వివసిస్తూండేవారు. దక్షిణ భాగంలో నీగ్రో జాతులకు చెందిన ప్రజలుండేవారు.

వివిధ పాలకులు సాధారణంగా ఉత్తరాది వ్యక్తులు వ్యక్తి మధ్య తగుపాటు రేపుతూ తమ పరిపాలన కొనసాగించ చేస్తూండేవారు. మరో వ్యక్తిని సూడాన్ దేశానికంతటినీ ముడి సరుకుల కోసం మొత్తంగా వ్యవస్థాపించి ప్రతిపోసంతమ ఇనుపబూట్లక్రింద ఉంచుకోడానికి ప్రయత్నించారు.

సూడాన్‌కు 1956 జనవరి 1 వ తేదీన స్వతంత్రం సిద్ధించింది. మొట్ట నేషనల్ యూనియనిస్టు పార్టీ తరవాత ఉమ్మా పార్టీ ఆతరువాత 1958 లో మిలిటరీ పరిపాలనా మరల 1965 లో నేషనల్ యూనియనిస్టు. ఉమ్మా పార్టీల మిశ్రమ ప్రభుత్వమూ వరుసగా వరిపాలించినవి. మధ్యన 1964 అక్టోబరు 21 వ తేదీన ప్రజలు సైనికాధికారుల కూటమి తిరుగుబాటుచేసి విరంకుశ ప్రభుత్వాన్ని కూల్చిదో చేశారు. కాని ఈ తిరుగుబాటు ప్రభుత్వం సరియైన నిర్మాణ సమీకరణ లేకపోవడంవల్ల ఎన్నో రోజులు నిలవలేదు.

ఇప్పుడే (మే 25, 1969) తిరుగుబాటు కూడా అలాంటి కరయిక వల్లనే జరిగింది, అయితే యీసారి జాగ్రత్తగా సిద్ధం చేసిన పథకం ప్రకారం జరిగింది. అంతే ఇప్పటి తిరుగుబాటు ప్రభుత్వం 1964 అక్టోబరు విప్లవం యొక్క కొనసాగింపేనని ఎంచాలి.

ప్రస్తుతం సూడాన్ ప్రజాతంత్ర రిపబ్లిక్కుయొక్క ప్రభుత్వాన్ని విప్లవ సైనిక సమితి నిర్వహిస్తున్నది. సోషలిస్టు మార్గాన్ని అనుసరిస్తానని ప్రకటించింది.

రక్తపాత రహిత విప్లవం

ఇప్పుడు తిరుగుబాటు ఒక్క తుపాకి పేలకుండా, ఒక్క నెత్తురు బొట్టు రాలకుండా అంతా రెండు గంటల్లో ముగిసింది. సూడాన్ ప్రభుత్వంలో ఉన్న మిలిటరీ ఆఫీసర్లు ముగ్గురు మాత్రమే.

1. మేజర్ జనరల్ గాఫర్ మహమ్మద్ నూ మెయి అధ్యక్షుడు,
2. రక్షణ శాఖామంత్రి.
3. ఆంతరంగిక శాఖామంత్రి.

మిగిలిన 22 మంత్రులూ ప్రముఖులైన పౌరోద్యోగులే. ప్రధాన మంత్రి, పదోంగమంత్రి అయిన వెస్టర్న్ బాగిరీ అవధల్లా సూడాన్ మాజీ ప్రధాని న్యాయమూర్తి.

ఆర్థిక వైభవం. దినాల కోయతనం, ఆపత్తి కారణంగా సూడాన్ ప్రజల ఆశలూ, ఆకాంక్షలూ దూరమై, సంపూర్ణంగా పెట్టుబడిదారీ వందలో నడు

శ్రీ సాధనముఖర్జీ

స్తున్నవరవడం చేత క్రింటకి ప్రభుత్వాన్ని కూల ద్రోయవలసిన అవసరం మేర్పడ్డది.

ఆజిగానూ, అనవసర దూరాలోనూ, బొక్కసాన్ని ఖర్చుచేయడం, ఐచ్ఛికపీ ఆశ్రిత పక్షపాతమూ, అవినీతి, లంచగొండి తనాలతో వెనుకటి ప్రభుత్వం దేశాన్ని తీవ్రమైన ఆర్థిక ప్రతిష్టంభనలో కీడ్చింది. ఆచూనికి మించి ఎంతో వ్యయము జరిగింది స్వతంత్ర అంచే ప్రజల పరంగా అర్థంలేని మాటైనది.

ఇప్పుడు "స్వతంత్రానికి అర్థం కల్పిస్తున్నాం. కపుపు తండి ప్రజాక అత్యాగౌరవమూ ఇని స్వతంత్రానికి నిర్వచనాలు చేయాని ప్రయత్నిస్తున్నాం" మేజర్ హందల్లా అన్నారు.

ఆర్థిక విధానంలోనూ, వ్యాపకాయాభివృద్ధిలోనూ పారిశ్రామికాభివృద్ధిలోనూ సామాజిక సౌకర్యాల్లోనూ ప్రజాస్వామికాన్ని గూర్చిన విప్లవాత్మక భావనలోనూ అవినీతి విధానం మొలకెత్తిన వాటిల్లో తీవ్రమైన మార్పులను తీసుకురావలెనన్న లక్ష్యంతోనూ తన కార్యక్రమావరణ పథకం రూపొందించబడ్డది.

"సామ్యవాదాని సంబంధం మీరు ఆలోచిస్తున్న పూర్వపు ఆర్థిక వ్యవస్థను ధనము. దానికి సంపూర్ణంగా వేరైన నూతన ఆర్థిక వ్యవస్థను రూపొందిస్తాం, అని అమన నిర్దేశించి చెప్పారు. ఉదాహరణలు నల్లనైలొల్లనైలాలు నదులమధ్యనున్న విశాలమైనారాను సస్యశ్యామలం చేయుటకు గాజీరా బృహత్ ప్రకల్పాన్ని. నల్లనైలుమీద నెన్నార్ ఆనకట్టవద్ద హైడ్రో ఎలెక్ట్రిక్ కేంద్రాన్ని ప్రజలకు అత్యంత ప్రయోజనకరమయ్యే రీతిలో పర్యాటాత్మకంగా నిర్వహించబడతాయి.

ఈ ప్రాజెక్టులకింద అభివృద్ధి అయిన ప్రాంతాలను పైశ్రేణీ వ్యవస్థలుగా పంచిపెట్టాలని ప్రభుత్వం ప్రతిపాదించింది. ఈ ప్రతిపాదనను వెనుకటి ప్రభుత్వం ఆమోదించింది. "ఇప్పుడు మేం దాన్ని అంగీకరించేశేలేదు. పైశ్రేణీ యాజమాన్యంమీద తిరోగమించే సమస్యే లేదు" అని ఉద్ఘాటించారు మేజర్ హందల్లా.

సూడాన్‌కు ప్రత్యక్షమైన ముడిసరుకు వనరులున్నాయి వ్యక్తి. వండ్లు. కూలాగాలు. పశుపసరం కొల్లలుగా ఉన్నాయి. వెనుకటి ప్రభుత్వం పారిశ్రామికాభివృద్ధినిగాని, వ్యవసాయాభివృద్ధినిగానీ, పశుగణాభివృద్ధినిగాని పటించుకోలేదు. పాలకవర్గ ముకూమా, వాళ్ళ బాబేపాపలకూ ప్రయోజనాలను సమకూర్చడం ఒకేఒక్క ఆసక్తి వాళ్ళకుండేది

సూడాన్ ప్రభుత్వం సోషలిస్టు దేశాలతో సన్నిహిత మైన ఆర్థిక సహకారాన్ని పెంపొందించుకోవాలని పథకం ఆలోచిస్తున్నది. మా ఆర్థికాభివృద్ధికి యిది ముఖ్యమైన పునాది. ఈ పాటికే మా దేశంనుంచి ఒక ప్రతినిధివర్గం సోవియట్ యూనియన్‌లో ఉన్నది. మా దేశంనుంచి ఆర్మన్ డెమోక్రాటిక్ రిపబ్లిక్ ప్రతినిధివర్గం ఇప్పుడే తిరిగి వచ్చింది. ఇలాగే పోలెండూ ఇతర కొరియాలనుంచి కూడా ప్రతినిధివర్గాలు మా దేశాన్ని త్వరలో సందర్శించబోతున్నాయి.

ప్రజల అండదండలు

మా విప్లవం ప్రజల కొరకు జరిగిన విప్లవమనుకుంటే మా విప్లవానికి సంపూర్ణంగా ప్రజల ఆండదండలున్నాయి. యీ మధ్య విప్లవ సమితిని బలపరుస్తూ చేసిమంతనా ప్రదర్శనలు జరిగినవి. ఇంతకాలమూ, ఉత్తరాది ప్రాంతంనుంచి వేదువడి ఉన్న దక్షిణాదిగ కూడా మద్దుతును బలపరుస్తూ ప్రజలు కదిలారు.

ఆతీయ స్థాయిలో ప్రత్యేక మంత్రిత్వశాఖ క్రింద దక్షిణాదికి ప్రాంతీయ స్వయం పాలనాధికారమిస్తాం. ఇప్పటి వరకూ విన్నరిందబడ్డ ఆ ప్రాంతాన్ని శీఘ్ర గతిని అభివృద్ధి చేయాలని ప్రత్యేకంగా బడ్జెటు కేటాయింపులు చేశాం. ఉద్యోగార్హతల కొరత లేకుండా చేయడం, ఎరిపాలన వ్యవస్థల్లో తగినటువంటి ప్రాతినిధ్యమూ ఇవ్వడం యీ పాటికే మొలకైంది. మా దేశ ప్రజల్లో వెనకబడిన తరగతుల వారి కొరకు

(మిగతా 3 వ పేజీలో)

విశాఖ ఆసుపత్రి నర్సింగ్ సూపరింటెండెంట్ బదిలీ

బదిలీ రద్దు చేయించుకొనేందుకు బలవంతంగా విద్యార్థినులచే సంతకాల సేకరణ

(విశాలాంధ్ర విలేకరి)

విశాఖపట్నం, జూలై 12

కె. జి. ఆసుపత్రిలోని నర్సింగ్ సూపరింటెండెంట్ శ్రీమతి ఆబ్రహ్మం, ట్యూటర్ శ్రీ పిట్టా సత్యనారాయణ ప్రభృతులు నర్సింగ్ విద్యార్థినులపై సాగిస్తున్న వేధింపు చర్యలు వెలుగులోకివచ్చి. కానవతలో వైరం పెద్ద రభస జరిగిన విషయ. రాష్ట్ర ఆరోగ్యమంత్రి కాను స్వయంగా దర్యాప్తు జరుపగలనని హామీ ప్రకటించి. విచారణకు రాకపోయినప్పటికీ, జరిగిన పరిణామాలపై పాక్షిక దర్యాప్తు జరిపిన మెడికల్ సర్వీసెస్ డైరెక్టర్ నర్సింగ్ సూపరింటెండెంట్ శ్రీమతి ఆబ్రహాంను, ట్యూటర్ శ్రీ పిట్టా సత్యనారాయణను కె. జి ఆసుపత్రి నుండి బదిలీచేస్తూ ఉత్తర్వులు పంపారు.

ఈ ఉత్తర్వులు అమలులోకి రాకుండా కె. జి. ఆసుపత్రి ఆధికారులు, మరికొందరు ప్రయత్నిస్తున్నారు. ఈ ప్రయత్నాలలోభాగంగానే ఈనెల 9 వ తేదీ ఉదయం బోర్డుకార్ సమయంలో నర్సింగ్ సూపరింటెండెంట్ శ్రీమతి ఆబ్రహాం దగ్గిరవుండి, నర్సింగ్ విద్యార్థినులచేత ఈ బదిలీలను ఆపుచేయవలసిందిగా కోరే మహాజర్ పత్రంపై సంతకాలు చేయించారు. ఒత్తిడికారి తిరస్కరించిన తట్టుకోలేక నర్సింగ్‌విద్యార్థినులు సంతకాలు చేశారు. అధికారుల చర్యలను నర్సింగ్ విద్యార్థినులు తీవ్రంగా విరసిస్తూ, తమను వరిస్థితుల్లో మాము సంతకాలు చేశామని 'విశాలాంధ్ర' విలేకరికి తెల్వారు.

గతంలోనైతం ట్యూటర్ శ్రీ పిట్టా సత్యనారాయణ ఇలాగే ఖుర్చీస్త్రీతో ఒక సమావేశం జరిపి ప్రస్తుత నర్సింగ్ అధికారుల పాలనలో తాము క్షేమంగా వున్నట్లు, విశాలాంధ్ర, పత్రికలలో వచ్చిన వార్తలు అసత్యమని ప్రకటింపజేసిన ఒక పత్రికపై సంతకాలు చేయించారు.

ఈ విధంగా ఉన్నతాధికారులు, తమ హోదాను, అధికారాన్ని ఉపయోగించి, సంతకాల సేకరణ, తీర్మానాల వంటికార్యక్రమాలను నిర్వహించటాన్ని నర్సింగ్ విద్యార్థినులు, ఆస్పత్రి సిబ్బంది అసహించుకుంటున్నారు.

లేఖలు

తెలంగాణావారికి టైప్ రైటింగ్ పరీక్షలు

ఆర్థా,

గత జూన్‌లో షెక్నికల్ ఎడ్యుకేషన్ కొఖాయు ఆంధ్ర జిల్లాలలోవి కేంద్రములలో మూత్రమే హైరైటింగ్ వగైరా సాంకేతిక పరీక్షలను జరిపి, తెలంగాణా కేంద్రములో పరీక్షలను విరిపివేసినారు. ఆ నిర్ణయాన్ని కనీసం పరీక్షలకు 15 రోజులు ముందుగా నైనా ప్రకటించనున్నచో అనేకమంది విద్యార్థులు తెలంగాణానుంచి ఆంధ్ర కేంద్ర ములకు మార్చుకొని పరీక్షలకు హాజరయి వుండెడివారు. సంవత్సరమునకు పైగా అభ్యసించిన విద్య వృథా అవుచుటేగాక, ఉద్యోగములు సంపాదించుకొనుటలో వెనుక బడుతున్నారు.

ఒకటి రెండు రోజుల క్రింద పత్రికలలో తెలంగాణానుంచి ఆంధ్రజిల్లాలకు వచ్చు విద్యార్థులను చేర్చుకొనుటకు, వారికి పరీక్షలను ఏర్పాటు చేయుటకు ఆంధ్ర, శ్రీ వెంకటేశ్వర విశ్వవిద్యాలయాధికారులు ఏర్పాటు చేయుచున్నట్లు ప్రచురింపబడింది. అదే విధంగా తెలంగాణానుంచి వచ్చు విద్యార్థులకు షైవరైటింగు వగైరా పరీక్షలు ఆంధ్ర జిల్లాలోని కేంద్రములలో సాధ్యమైనంత త్వరలో ఏర్పాటు చేయవలసినదిగా ప్రార్థన. ఇప్పటికే కొంతమంది విద్యార్థులు, సొంతే తిక విద్యాసంస్థలు విశాఖవార మెరలగు ప్రదేశములకు వచ్చియున్నారు.

జి. వి. రామబాచార్యులు
ప్రెసిడెంటు
ఆంధ్రప్రదేశ్ టెక్నికల్ కమ్యూనియల్ ఇన్ స్టిట్యూట్స్ అసోసియేషన్.

దంపతుల మృతి

విశాఖపట్నం జూలై 12

విశాఖలో తన భార్యతో ఆక్రమ సంబంధాన్ని కల్పిస్తుండటాన్ని తెలుసుకొన్న ఆబ్దుల్ కరీమ్ అనే ముస్లిం వ్యక్తిపై పొట్టి శ్రీరాములు మున్సిపల్ హైస్కూలు వాచ్‌మన్ తన కార్య మహమ్మద్ వీటిని హత్యచేసి, మాజీ కౌన్సిలర్ విరియమ్మను కత్తితో శీఘ్రంగా గాయపరచి తమిళనాడులో దసిపోయాడు. తన కత్తిపోట్లకు విరియమ్మ మరణించాడనే భావనతో అబ్దుల్‌కరీమ్ తన వేసుకున్నట్లు భావించబడుతున్నది. శ్రీ విరియమ్మ భావపిస్తే. కె. జి. ఆసుపత్రిలో చికిత్స పొందుతున్నది. ఈ ఘటన గత శుక్రవారం మధ్యాహ్నం జరిగింది.

కృష్ణలంక స్కూలు విద్యార్థి కార్యవర్గం

విజయవాడ, జూలై 12

విజయవాడ కృష్ణలంకలోని అమరజీవి పొట్టి శ్రీరాములు మున్సిపల్ హైస్కూలు విద్యార్థి సంఘ కార్యవర్గ ఎన్నికలలో అధ్యక్షులుగా శ్రీనివాస కాలిదాసు ఎన్నికయ్యారు.

ఇన్ను జరిగిన ఈఎన్నికలలో శ్రీయుతులు కొండనవేని శివరామకృష్ణ (కార్యదర్శి) అంకాని కాశేశ్వరరావు, దాసర్ల నాగేశ్వరరావు ఎంపికయ్యారు. వీరిలో నాగేశ్వరరావు, నాదెళ్ల ఆయుర్వేదిక్, వెంకిగళ్ళ రామారావు, రేవాకల వాగేశ్వరరావులు వివిధ విభాగాల కార్యదర్శులయిన ఎన్నికయ్యారు.

రాయలసీమలో జూనియర్ కళాశాలలు

విశాఖల సేకరణ నిలుపుదలను విజ్ఞప్తి

కడప, జూలై 13

రాయలసీమ ప్రాంతంలో తీవ్ర దుర్భిక్ష పరిస్థితులున్న దృష్ట్యా, జూనియర్ కళాశాలలకు నిధి, స్థలాల సేకరణ కార్యక్రమాన్ని విడనాడవల్సిందిగా రాయలసీమ మహాసభ కార్యవర్గం ఒక తీర్మానంలో రాష్ట్రప్రభుత్వానికి విజ్ఞప్తిచేసింది.

ఇటీవల జరిగిన రాయలసీమ మహాసభలో కార్యవర్గం పై విధంగా తీర్మానించింది.

రాయలసీమ ప్రాంతంలో ఈ కార్యక్రమాన్ని నిలుపుదల చేయాల్సిందిగా రాష్ట్ర గవర్నర్ విశ్వనాథ్ కార్యదర్శిని కోరినట్లు రాయలసీమ మహాసభ కౌన్సిల్ చైర్మన్ శ్రీ ఏ. బసిరెడ్డికి కార్యవర్గం అధికారమిచ్చింది.

వ్యవసాయ కార్మిక సంఘానికి విరాళం

కావలి జూలై 12

నెల్లూరుజిల్లా కావలి తాలూకా ఇక్కేవల్లి గూడూరు మజరా అనంతపొన్నవారి ఖండ్రిక గ్రామ వ్యవసాయ కార్మిక సంఘం కావలి తాలూకా వ్యవసాయ కార్మిక సంఘానికి రు. 5 ల విరాళం సమర్పించింది.

భారత-సోవియట్ మధ్య త్వరలో సహకార ఒప్పందం

వ్యవసాయ రంగంలో

న్యూఢిల్లీ, జూలై 12

సోవియట్ యూనియన్ - భారత దేశాల మధ్య వ్యవసాయ రంగంలో సహకారంపై ఉభయదేశాల ఒక ఒప్పందంపై త్వరలో సంతకాలు చేయనున్నాయి.

వ్యవ. మంత్రి సుబ్రహ్మణ్యం, పంచాయతీరాజ్ రంగాలలో ఉభయదేశాల మధ్య సహకారం కొనసాగుతుంది.

ఉభయ దేశాలమధ్య జరిగే ఒప్పందం ప్రకారం గోధుమల పెంపకంరంగంలో కూడా సహకారం లభిస్తుంది.

కేంద్ర ఆహార, వ్యవసాయ స్టేట్‌మంత్రి శ్రీ ఏ. పి. షిండే ఇటీవల సోవియట్ యూనియన్‌లో పర్యటించినప్పుడు సోవియట్ డిప్యూటీ వ్యవసాయమంత్రి త్రిగోరి షెటోవ్‌తో ఈ విషయంపై చర్చించి వచ్చారు.

భారత్‌లో 2 కోట్ల ఎకరాలలో ప్రతి సంవత్సరం వస్తున్నా తాళి పరిమాణం అవసరాలకు చాలినంతగా లేదు.

భారతదేశం ఏటా రు. 84 కోట్లు విదేశీ మారకం వెచ్చించి ఆహారధాన్యాలను దిగుమతి చేసుకొంటోంది.

విదేశాలకు భారత్ ఎగుమతులు

శ్రీ మద్ది సుదర్శనం ప్రసంగం

విజయవాడ, జూలై 12

విదేశాలలో గిరాకీ ఉన్న వస్తువులను భారతదేశం నుండి ఎగుమతిచేసే అవకాశం వాటిగురించి విదేశాలలోని భారత రాయబార కార్యాలయాలు సక్రమమైన సమాచారాన్ని అందజెయ్యటం లేదని పార్లమెంటు సభ్యులు శ్రీ మద్ది సుదర్శనం వేదికపై విమర్శించారు.

ఆంధ్రప్రదేశ్ ప్రొడక్టివిటీ కౌన్సిల్ సమావేశంలో 'ఎగుమతులు' అనే అంశాన్ని గురించి మాట్లాడుతూ భారత్‌నుండి ఎగుమతి చేసే వస్తువులకు నౌకా రవాణా చార్జీలు హేతువుగా ఉంటున్నాయన్నాడు.

అమ్మకపు వన్ను పొందా హేతువుగా ఉంటున్నదనీ దిగుమతి ప్రత్యామ్నాయాలు ఏర్పాటు చేయాలనీ అన్నారు.

కొన్ని విదేశాలలో భారత్ ఇతర దేశాలతో కలసి సంయుక్త పారిశ్రామిక వసతులను నెలకొల్పాలని అన్నారు. శ్రీ సీతారామారావు అధ్యక్షత వహించారు.

బెంగాల్ ఫ్రంట్ పార్టీలలో ఘర్షణల నివారణకు చర్యలు

పార్టీల మధ్య ఏకాభిప్రాయం

కలకత్తా, జూలై 12

పశ్చిమ బెంగాల్ ఐక్యసంఘటనలోని మార్క్సిస్టు, బంగ్లా కాంగ్రెస్, భారత కమ్యూనిస్టు, ఫార్వర్డు బ్లాక్, రివల్యూషనరీ సోషలిస్టుపార్టీ నాయకులు నిన్న యిక్కడ సమావేశమై, తమ పార్టీలమధ్య ఘర్షణలను నిలుపుదల చెయ్యటానికి చర్యలు తీసుకోవాలని తీర్మానించారు.

రెండు గంటలసేపు జరిగిన సమావేశం అనంతరం ఆయిదు పార్టీలమధ్య జరిగిన ఒక ఒప్పందంపై ఐక్య సంఘటనలోని యితర భాగస్వామ్య పార్టీల అంగీకారానికై వచ్చే ఐక్య సంఘటన సమావేశం ముందుంచుతామని, అటు నిమ్నట ఇవి ప్రతులను వ్రతాలను మీదరల చేస్తామని పశ్చిమబెంగాల్ రాష్ట్రమార్క్సిస్టుపార్టీ కార్యదర్శి శ్రీ ప్రమోద్ దాస్ గుప్తా చెప్పాడు.

ఐక్యసంఘటనయొక్క 32 అంశాల ప్రణాళికను ముందుకెనుకడుగు అపుబుజరిపే విషయమై తాము, యితరులూ యింతకుముందే చెప్పినవిషయాలే, లేకవందుర్లో కొత్త అంశాలేమైనా పున్నయా అన్న ప్రశ్నకు జవాబిస్తూ ఆహారం, భూమి, కార్మిక సమస్యలకు యిందులో ప్రాధాన్య మివ్వబడిందని చెప్పాడు.

సంఘటన పార్టీల మధ్య ఘర్షణలకు ఇటీవల ఎనిమిది కారణాలను, వాటి నివారణకు ఎనిమిది మార్గాలను పార్టీలు ఆమోదించాయి.

రాయచూర్‌లో వ్యవసాయ క్షేత్రం

సింహళ కాందిశీకులకై నెలకొల్పుతున్నట్లు కేంద్రమంత్రి వెల్లడి

రామేశ్వరం, జూలై 12

సింహళంనుండి వచ్చే కాందిశీకులకు శాశ్వతంగా పునరావాసం కల్పించేందుకు రాయచూరులో సుమారు 5 వేల ఎకరాల వ్యవసాయ క్షేత్రాన్ని నెలకొల్పనున్నట్లు కేంద్ర కార్మిక, పునరావాసమంత్రి శ్రీ జైశుక్‌లాల్‌హాథీ నేడు చెప్పారు.

సింహళంనుండి వచ్చిన కాందిశీకులకు స్వాగతం యిచ్చేందుకు చేసిన ఏర్పాట్లను మంత్రి సంతృప్తి చెందారు రామేశ్వరంలో మాట్లాడుతూ ఆయన పై అంశాలు తెలిపారు. ప్రస్తుతం రామేశ్వరంలో 'సుమారు రు. 17 లక్షల వ్యయంతో నిర్మించబడుతున్న ప్యాసెంజరు బెట్టిని ఆయన చూశారు.

భార్యను కత్తితో పొడిచిన భర్త

రాజమండ్రి, జూలై 12

రాజమండ్రిలో వంకా సూర్యారావు అనే వ్యక్తి తన భార్య వంకా వరలక్ష్మి (25) ఈనెల 7 వ తేదీన కత్తితో పొడిచిన పరిణామంగా ఆమె స్థానిక ప్రభుత్వ ఆసుపత్రిలో చేర్పబడి మరణించింది.

కత్తిపోటుకు పారిపోతున్న సూర్యారావును ట్రాఫిక్ ఎస్. ఐ. తరిమి పట్టుకున్నాడు.

3 వ టౌన్ పోలీసుస్టేషన్ అధికారులు కేసును దర్యాప్తు చేస్తున్నారు. (వి. వి.)

ట్యూషన్ ఫీజు పెంచ్పుపకు పూనా విద్యార్థుల నిరసన

అధికారులచే కళాశాలల మూసివేత

పూనా, జూలై 12

ట్యూషన్ ఫీజును పెంచరించడాన్ని వ్యతిరేకంగా విద్యార్థులు ఆందోళన ప్రారంభించడం వల్లనే పూనాలోని కళాశాలన్నిటిని సిన్న యూనివేశారు.

యస్. పి. కళాశాల, షాహు కళాశాల ఇ. యస్. యస్. కళాశాల, వి యస్ కళాశాలలకు చెందిన చాలామంది విద్యార్థులు తరగతులకు హాజరుకాలేదు. ఫర్గుసన్, వాతియా కళాశాలలకు చెందిన విద్యార్థులు ఉపయం తరగతులకు హాజరయ్యారు.

విద్యార్థుల ఆందోళనవల్ల పరిస్థితి ఏవ మించగలదన్న భయంతో ఫర్గుసన్, వాతియా కళాశాలల పేనేజిమెంట్లు విద్యార్థులను ఇళ్ళకు పంపివేశాయి. కళాశాలలను సాయంత్రం మూసివేస్తున్నట్లు ప్రకటించారు.

ఆందోళన చేస్తున్న దాదాపు వేయిమంది విద్యార్థులు పూనేగింపుగా బయలుదేరి అన్ని కళాశాలలవద్దకు వెళ్ళారు. ఫర్గుసన్ కళాశాల తెరచి వుంటవుంచాలని విద్యార్థులు కోపంతో రాష్ట్రపతి కళాశాలభవనం బిటికేలను విరగగొట్టారు.

సమ్మెచేస్తున్న విద్యార్థులకు, ఫర్గుసన్ కళాశాల విద్యార్థులసానుభూతి చిన్న కొట్లాట జరిగింది. విద్యార్థులపూరెగింపు రాకపోయిందే కళాశాలను మూసివేశారు.

పూనాలోని 8 కళాశాలలో మొత్తం 21 వేలమంది విద్యార్థులున్నారు. ఫీజుల పెంపును వ్యతిరేకంగా బంద్ చేయాలని యివక్‌కాతినిధ్. అఖిలభారతీయ విద్యార్థి పరిషత్ పిలుపు యిచ్చింది. ఇంజనీరింగ్, వైద్య కళాశాలల విద్యార్థులు బంద్‌లో పాల్గొనలేదు.

ఫీజుల పెంపును వ్యతిరేకంగా విద్యార్థి కార్యకరణ కమిటి ఏర్పాటైన ఆందోళనకు మొదటి భాగంగా నిన్న బంద్ జరిగింది.

అన్ని కళాశాలల వద్ద పోలీసు బందోబస్తు ఏర్పాటు చేశారు. పరిస్థితులు ప్రశాంతంగా ఫర్గుసన్ పోలీసులు తెలియజేశారు.

రు. 21 లక్షలు రైతులకు రుణాలు

పశ్చిమగోదావరిజిల్లాలో

ఏలూరు, జూలై 12

పశ్చిమ గోదావరిజిల్లాలోని రైతులకు ముందాలు మంజూరు చేయుటకు, కేంద్ర భూమి తనఖా బ్యాంకు, నుండియు 21 లక్షల రూపాయిలు జరిగింది.

ఈ సొమ్మును జిల్లాలోని సర్వపూర్తి భీమవరం శాఖాబ్యాంకు రు. 3 లక్షల వంతున, మిగతా శాఖాబ్యాంకులకు రు. 1½ లక్షల చొప్పున పంపకం జరిగింది.

తుపాను బాధితులకు వి రా శ ం

ఏలూరు, జూలై 12

తుపానుబాధితుల సహాయార్థమై ఆక్సిజేన్ సాగేశ్వరరావు కల్చరల్ అసోసియేషన్ వారి ఆధ్వర్యాన 'ఆమర్' అనే తరలన చిత్ర ప్రదర్శన ఏర్పాటు చేయబడింది.

ఈ ప్రదర్శన ద్వారా లభించిన సొమ్ము రు. 400/- అసోసియేషన్ నిర్వాహకులు చెప్పుకూలంగా జిల్లాకలెక్టర్‌కు అందజేశారు. (వి. వి.)

జనుము పరిశ్రమపై విచారణకు కమిషన్ : పశ్చిమ బెంగాల్ ప్రభుత్వ ప్రతిపాదన

కలకత్తా, జూలై 12

రాష్ట్రంలోని జనుము పరిశ్రమకు సంబంధించిన వివిధ అంశాలను విచారించేందుకు ఒకకమిషన్‌ను ఏర్పాటు చేయాలని పశ్చిమ బెంగాల్ ప్రభుత్వ ప్రతిపాదనలోవుంది.

రాష్ట్రంలో ఈ పరిశ్రమపై జీవించే కార్మికులు దాదాపు రెండు లక్షల మంది వున్నారు.

ఇటువంటి కమిషన్‌ను ఏర్పాటు చేయాలని నేను నాలుగు కేంద్ర లేబర్ యూనియన్ల ప్రతినిధులు, రాష్ట్రప్రభుత్వం మధ్య జరిగిన చర్చల్లో ప్రభుత్వం ప్రతిపాదించింది.

ఈ సమావేశంలో నలుగురు రాష్ట్ర మంత్రులతోపాటు ముఖ్యమంత్రి శ్రీ అజయ్ కుమార్ ముఖర్జీ కూడా పాల్గొన్నాడు.

ఆధిక వేతనాలు, సర్వీసు సౌకర్యాల డిమాండ్లను ఇటీవల జనుము మిల్లు యజమానులు మొత్తంగా తిరస్కరించినందువల్ల ఈ కమిషన్ ఏర్పాటు అవసరం కలిగిందని ప్రభుత్వ ప్రతినిధి ఒకరు తదుపరి వ్యాఖ్యానిస్తూ చెప్పాడు.

ఈ కమిషన్ ముడిజనుము ఉత్పత్తిదారులు, మిల్లు యజమానులు, వ్యాపారులు, ఇతరులతో సంబంధాలున్న వస్తువుల ఎగుమతి వరుకు గల అన్ని సమస్యలపై పరిశీలిస్తుంది.

తమ డిమాండ్ల సాధనకు వచ్చే ఆగస్టు నెల నుండి నిరవధికంగా సమ్మె చేయవలసిన కార్మికులకు మద్దతు ఇస్తామని బిర్భ సంఘటన మంత్రులు హామీ ఇచ్చారని ప్రభుత్వ ప్రతినిధి ఒకరు అన్నాడు.

ప్రభుత్వంతో సమానాశేషమైన కార్మిక వాయ కర్తల్లో శ్రీయుతులు ఇం

సోవియట్ పట్ల చైనా శత్రు వైఖరి

నౌకాయాన చర్చలు భగ్నంచేస్తున్నందుకు సోవియట్ విమర్శ

మాస్కో, జూలై 12

సరిహద్దునదులలో నౌకాయానానికి సంబంధించి రెండు దేశాలమధ్యవున్న దీర్ఘకాల వివాదాలను పరిష్కరించాలనే లక్ష్యంతో ఏర్పాటు చేసిన చర్చలను చైనా విచ్ఛిన్నం చేస్తున్నదని సోవియట్ యూనియన్ నేడు విమర్శించింది.

చర్చలను పాడుచేయాలనే ఉద్దేశంతో జూలై 6వ తేదీన అమూర్ వీడియో గోల్డ్‌ఫిష్ స్టీమర్‌పై సోవియట్ కాస్టమ్స్ అధికారులపై చైనా నాయక దాడిని చేసిందని సోవియట్ విమర్శించింది.

ఈరోజు చర్చలను కొనసాగించేందుకు చైనా ప్రతినిధివర్గ నాయకుడు తిరస్కరించారని సోవియట్ వార్తాసంస్థ 'టాస్' తెలియచేసింది. పరిష్కరణంకు దారితీసించిన పోవియట్ ప్రతినిధివర్గం చేసిన అభ్యర్థనను కూడ చైనా ప్రతినిధివర్గ నాయకుడు తిరస్కరించారు.

చర్చలు నివేదనపటానికి పూర్తి బాధ్యత చైనాయే తీసుకోవలసి వుంటుందని టాస్ పేర్కొన్నది. చైనా ప్రతినిధి ఈ చర్యలు చైనా మనస్సున్న కృతు వైఖరిని సోవియట్ వ్యతిరేకతను సోవియట్ విమర్శించింది.

అమూర్, ఉస్సురి, ఆర్గున్, సుంగవా, హుంక్ నదుల నౌకాయానానికి సంబంధించిన వివాదనలు విషించిన 1951 ఒప్పందాన్ని పునర్నిర్మించుకోవడానికి చైనా ప్రతినిధివర్గం ప్రయత్నించింది.

సమావేశం ఎజెండాపై చర్చ ప్రారంభం కాకుండానే చైనా యిటువంటి వైఖరిని అవలంబించిందని టాస్ తెలియచేసింది.

సరిహద్దు నదులపైనౌకాయానానికి వీలుగా మామూలు సరిహద్దు కు ఉ కల్పించేందుకు ఆమరణ యోగ్యమైన చర్యలు తీసుకోవటమే కమిషన్ చర్యల ఉద్దేశం.

చర్చలు విషయం చేసేందుకు చైనా అసి కారుడు జూలై 8వ తేదీన గోల్డ్‌ఫిష్ స్టీమర్‌పై 1951 ఒప్పందానికి లో బ డి పని చేస్తున్న సోవియట్ కాస్టమ్సులపై సా యు ద దాడి జరిపాడు. జూలై 12వ తేదీన చైనా ప్రతినిధి చర్యలుకొనసాగించేందుకునిరాకరించాడు. సమావేశంలోజరిగినట్టు స్వచాలను తలకిందులుచేసి, చైనా ప్రతినిధిసోవియట్ నతినిధులపై విందాపూరిత ప్రచారానికి పూనుకున్నారు. చర్చలు కొనసాగింపుకై సోవియట్ ప్రతినిధివర్గం చేసిన అభ్యర్థనను చైనా ప్రతినిధివర్గం తిరస్కరించింది. అని టాస్ తెలియ చేసింది.

పెకింగ్‌లో పాక్ ఎయిర్ మార్షల్

పెకింగ్, జూలై 12

పాకిస్తాన్ ఎయిర్ మార్షల్ నూర్‌ఖాన్ నేడిక్కడకు చేరుకున్నాడు. ఈయన పెకింగులో ఏడు రోజులపాటు పాక్ పర్యటన జరుపుతారు.

ఇటీయ దేశాల మధ్య స్నేహ వంధం దాన్ని అభివృద్ధిచేసే ఉద్దేశంతో పాక్ అధికారులు పెకింగ్‌లో పర్యటిస్తున్నారు.

చైనా ప్రధాని చౌ-ఎన్-లై పాకిస్తాన్ ప్రధానికి లేఖ అధికారయతంగా వీడు అదువుకాదు. వ్యక్తికా విలేకరులు కూడా ఆహ్వానించబడలేదు.

మిన్నిసోటా విశ్వవిద్యాలయంలో శ్రీ దినేష్‌సింగ్

మిన్నిసోటా, జూలై 12

అమెరికాలో అధికార హోదాలో పర్యటిస్తున్న భారత విదేశాంగ వ్యవహారాల మంత్రి శ్రీ దినేష్‌సింగ్ మిన్నిసోటా విశ్వవిద్యాలయాన్ని సందర్శించడానికి నేడిక్కడకు చేరుకున్నారు.

శ్రీ దినేష్‌సింగ్ పాటు ఆయన పత్నిమణి, వాషింగ్‌టన్‌లోని భారత రాయబారి శ్రీ అరి దూరవర్ ఇంగ్‌గారవార్థం విశ్వవిద్యాలయంలో నేడు విందు జరిగింది.

ఇజ్రాయిల్ సామ్రాజ్యవాద వైఖరి

ఈజిప్టు, సోమాలియా అధ్యక్షుల విమర్శ

కైరో, జూలై 12

మధ్యాసియాలో ఇజ్రాయిల్ సామ్రాజ్యవాద వైఖరిని ఖండించినందుకు ఈజిప్టు అధ్యక్షులు నాజర్, సోమాలియా అధ్యక్షులు అబ్ది రషీద్ అలీషార్మార్క్‌లు విమర్శించారు.

ఈజిప్టులో రెండురోజులపాటు పార్మార్క్ జరిపిన అధికారపర్యటన అనంతరం బెయిరూట్‌కు ఒక వందయుక్తనకటనలో వారు ఈ విధంగా విమర్శించారు. సమస్యపై లాంఛనముత్ర సహి షాన్మానికి అరబ్‌లీగ్‌సమావేశం ఇజ్రాయిల్ సైన్యాలను ఉపసంహరించుకోవలసి ముఖ్యమైన షరతుఆని సంయుక్తనకటనలో పేర్కొన్నారు.

మధ్యాసియా సమస్యపై శాంతియుత పరిష్కారానికై చేస్తే యత్నాలను సిద్ధిస్తూర్ చేసేందుకు 1967 లో బర్బరాజ్య పమితిచేసిన ఏర్పాటాన్ని అంగీకరించకుండా ఇజ్రాయిల్ తిస్కారిస్తున్నదని రెండు దేశాల అధ్యక్షులు విమర్శించారు.

కేరళ ఘటనలు

కమ్యూనిస్టు నాయకులు శ్రీ దెంచ్రదీవ్ సింహా హెచ్చరిక

కొట్టాయం, జూలై 13

కేరళ బక్కసంఘటన ప్రభుత్వానికి ఏదైనా సంబంధమైతే దాని పరిణామాలు ఒక్క కేరళకేకాక మొత్తం దేశంలోని ప్రజాస్వామ్య ప్రజాతంత్ర ఉద్యమాలపైన వుంటుందని భారత కమ్యూనిస్టుపార్టీ కేంద్ర కమిటీ సభ్యుడు, బీహారో మాజీ రెవెన్యూమంత్రి శ్రీ ఇంద్రదీవ్‌సింహా నేడు హెచ్చరించాడు.

కేరళ బక్కసంఘటన ప్రభు త్వాన్ని పట్టభం చేయాలన్న అవసరాన్ని గురించి ఆయన మాట్లాడుతూ, ఇల్లా కమ్యూనిస్టు పార్టీ ఏర్పాటుచేసిన గొప్ప ఉద్యమంనకలో ఆయన మా ట్లా డు తూ, బక్కసంఘటన లక్ష్యాలకు విరుద్ధంగా చూస్తూ ఉద్యోగస్తులు ప్రవర్తిస్తున్నదని అన్నారు.

బక్క సంఘటన ప్రభుత్వం, మార్క్సిస్టు పార్టీ తప్పును వైఖరిపై యిబ్బందుల పాలైతున్నదని మార్క్సిస్టులు తమ వైఖరి మార్చుకుంటే యీ సమస్యను పరిష్కరించగలవని ఆయన అన్నాడు.

మార్క్సిస్టుపార్టీ బక్కసంఘటనలో ధనస్వామ్యవుండి పెద్దన్న వైఖరిని అవలంబించిందని పార్టీలపై పెత్తనం చలాయించాలని చూస్తున్నదని ఆయన అన్నాడు.

తన వైఖరిలో విభేదించే వారిని ఆది సహించ లేకపోతున్నదని ఆయనఅన్నాడు.

బక్కసంఘటనలో ఒక పార్టీ పెద్దదిగాను, మరోపార్టీ చిన్నదిగాను, యింకోపార్టీ మరీ చిన్నదిగాను వుండరాదని అయితే వారు దరిది ఒకే బోడా పుట్టుదని ఆయన అన్నారు. బక్కసంఘటన ఒక ఒప్పందానికి రావడానికి ప్రతిపార్టీ వైఖరిని దృష్టిలో పెట్టుకోవాలని ఆయన అన్నారు.

మార్క్సిస్టులు యీ వైఖరిని విసనాడి నందువల్ల బక్క సంఘటన వంకోవానికి దారితీసిందని ఆయన అన్నారు.

బి. కె. డి; పి. ఎస్. పి. సంప్రదింపులు

విలీనం సమస్యపై

న్యూఢిల్లీ, జూన్ 12

ప్రజా సోషలిస్టుపార్టీ, భారతీయ క్రాంతి దళ్ విలీనం సమస్య గురించి ఆ రెండు పార్టీల నాయకులు నేడిక్కడ చర్చలు జరిపారు. చర్చలు అసంపూర్తిగా జరిగాయి. చర్చలను కొనసాగించవలసి వుంటుందని ఇరుపక్షాలు నిర్ణయించాయి.

చండీఘర్ సమస్యపై ప్రధాని మధ్యవర్తిత్వం

హరియానాకు అంగీకారం కాదని శ్రీ గుప్తా ప్రకటన

శ్రీ గుప్తా పత్రికావిలేకరులతో మాట్లాడుతూ పై విషయం తెలియజేశారు. చండీఘర్ రాజధానిని మాత్రమే మధ్యవర్తి పరిష్కారానికి వదిలి వేయాలని, చండీఘర్‌ను సంఘంలోనివారికి ఎలాంటి నిబాదం లేదన్నారు. చండీఘర్, హరియానాకు చెందినిపున్నాడు.

పూర్ కమిషన్ సిఫారసుల మేరకు చండీఘర్‌ను, హరియానాకు యిచ్చివేయాలన్నాడు. ఈ విషయంలో కేంద్రం హరియానాకు అన్యాయం చేస్తుందన్నారు.

ఎంతకాలమని హరియానాలో కలిసివేయాలని డిమాండ్ చేస్తూ రాష్ట్ర బాసన వరలో ఒక తీర్మానాన్ని ఏకగ్రీవంగా ఆమోదించటం జరిగిం చిన్నాడు.

శ్రీ అజయ్ ముఖర్జీతో వాణిజ్యమండలి ప్రతినిధుల చర్చలు

కలకత్తా, జూలై 13

ఎగుమతి చెయ్యగల్సిన వాణిజ్య దాన్ని అభివృద్ధి పరచే నమస్యలు గురించి నాలుగు వాణిజ్య మండలుల ప్రతినిధులు ముఖ్యమంత్రి శ్రీ అజయ్ ముఖర్జీతో నిన్న చర్చించారు.

ఎగుమతులోని వివిధ సమస్యలను వరిష్కరించే నిమిత్తం త్రైపాక్షిక సంయుక్త ఏర్పాటుచేస్తే మంచి ముఖ్యమంత్రి ముఖ్యమంత్రి శ్రీ అజయ్ ముఖర్జీతో నిన్న చర్చించారు.

ఎగుమతులోని వివిధ సమస్యలను వరిష్కరించే నిమిత్తం త్రైపాక్షిక సంయుక్త ఏర్పాటుచేస్తే మంచి ముఖ్యమంత్రి శ్రీ అజయ్ ముఖర్జీతో నిన్న చర్చించారు.

ఎగుమతులోని వివిధ సమస్యలను వరిష్కరించే నిమిత్తం త్రైపాక్షిక సంయుక్త ఏర్పాటుచేస్తే మంచి ముఖ్యమంత్రి శ్రీ అజయ్ ముఖర్జీతో నిన్న చర్చించారు.

గుత్త పెట్టుబడి వ్యవస్థకు స్వస్తి చెప్పిన రిపబ్లిక్ బిల్లకు

శ్రీ డాంగే విజ్ఞప్తి

తిరువనంతపురం, జూలై 13

భారత పెడికల్ రిపబ్లిక్ పేటీ 6వ జాతీయ సమావేశం విన్న ముక్కడ ప్రారంభమైంది. ఈ సమావేశం నాలుగురోజులపాటు జరుగుతుంది.

సమావేశాన్ని భారత కమ్యూనిస్టుపార్టీ చైర్మన్ శ్రీ యస్. ఎ. డాంగే ప్రారంభించాడు. తమ తమ కంపెనీల మయంను ప్రచారంచేసేటప్పుడు, ఆయుర్వేదం వైద్య లగు యితర వైద్య వద్ధతులను తక్కువగా అంచనావేసి చెప్పవద్దని రిపబ్లిక్ పేటీ వారిని ఆయన కోరాడు.

ఉత్పత్తి వ్యయం ర మే మయంను అధిక ధరలకు అమ్మటం ద్వారా ఎక్కువ లాభాలు గడిస్తున్నారన్న విషయాన్ని కార్మిక వర్గానికి తెలియ జేయటం ద్వారా గుర్తు పెట్టుకుని వ్యవస్థను అంతం చేయటానికి మెడికల్ రిపబ్లిక్ పేటీ తోడ్పడవలసిందిగా ఆయన కోరాడు.

బంగ్లాదేశ్ సమస్యలపై మంత్రుల చర్చలు

ఢాకా, జూలై 13

బంగ్లాదేశ్ ప్రధాని శ్రీమతి ముజిబుర్ రహమాన్ మంత్రివర్గ సభ్యులు ఈ రోజు ఇక్కడ సమావేశమై దేశంలోని ప్రస్తుత పరిస్థితిని సమీక్షించారు.

ఈ సమావేశంలో ఆహార, వ్యవసాయ, పరిశ్రమల మంత్రులు దేశంలోని ఆహార పరిస్థితిని సమీక్షించారు.

భారత్ పాక్ సంబంధాలు

ఆహ్వానించదగిన పరిణామం

ఢిల్లీ, జూలై 13

భారత్ పాకిస్తాన్ సంబంధాలలో ఇటీవల కొన్ని ఆహ్వానించదగిన పరిణామాలు సంభవించాయని ఢిల్లీలోని రాజకీయ పరిశీలకులు అభిప్రాయపడ్డారు.

ఈ పరిణామాలలో ముఖ్యమైనవి రెండు. ఒకటి ఇరుదేశాల మధ్య వాణిజ్యం పునరుద్ధరణ. రెండవది ఇరుదేశాల మధ్య విమాన సర్వీసులు పునరుద్ధరణ.

ఈ రెండు పరిణామాలు ఇరుదేశాల మధ్య సంబంధాలలో ఒక ముందడుగుగా పరిశీలకులు భావిస్తున్నారు.

భారతీయ విద్యార్థులకు ఉపకార వేతనాలు

ఢిల్లీ, జూలై 13

భారతీయ విద్యార్థులకు ఉపకార వేతనాలు యివ్వడానికి ఆస్ట్రేలియా ప్రభుత్వం ముందుకు వచ్చింది.

ఈ విషయాన్ని ఆస్ట్రేలియా ప్రధాని శ్రీ గోర్టన్ భారత ప్రధాని శ్రీమతి గాంధీకి తెలియజేశారు.

రాష్ట్రపతి పదవికి పోటీ అనివార్యం

కాంగ్రెస్ పార్లమెంటరీబోర్డు నిర్ణయంపై రాజకీయ వర్గాలలో సంచలనం

న్యూఢిల్లీ, జూలై 12

రాష్ట్రపతి పదవికి శ్రీ ఎన్. సంజీవరెడ్డిని కాంగ్రెస్ పార్లమెంటరీబోర్డు నిర్ణయించడంతో పోటీ అనివార్యమయ్యే సూచనలు కానవస్తున్నాయి.

ప్రతిపక్షం తమను అమోఘమ్యాన్ని అభ్యర్థిని ఆస్వేషించేందుకు వచ్చే వారం వరకూ నంత్రవంపుల ఆవకాశాన్నిచ్చినట్లు నేడు ర్తి యి ర్కొ డ కలిగిన సంకేతాలన్ను వ్యక్తమైంది.

ఇరకాటం లనాయకులుఅభిప్రాయాలకోసమో తెలుసుకునేందుకు వి. ఎన్. వి. నాయకుడు శ్రీ సుబ్రహ్మణ్యం స్వామిని నేడు వారికిలుకు న్నారు వచ్చేవారంలోపాలామంత్రివర్గ విస్తరణకు ముందుగా ఆయనను రక్షణ మంత్రిగా తీసుకోవాలని ప్రధాని ముఖ్యమంత్రి చేసిన ప్రకటన గురించి ఒక విలేకరి ప్రశ్నించగా అయనలేదు. ఆప్పుడు వర్తమాన విస్తరణలో ఆయనకు ఏ పదవి యిస్తారో చెప్పలేనని ఆయన అన్నారు.

శ్రీ కోయా యున్నాపుగానీ శ్రీ హెచ్. ఎన్. ముఖర్జీగానీ అభ్యర్థిగా నిలుచున్నట్లు ఏ సంకేతాలు వెలువడలేదు. కాంగ్రెస్ పార్లమెంటరీ బోర్డులో పాల్గొనలేదు.

శ్రీ రెడ్డి అభ్యర్థిత్వాన్ని వ్యతిరేకించిన ప్రముఖులలో శ్రీమతి ఇందిరాగాంధీ కూడా ఒకరని తెలిసింది.

ఇతర పార్టీలు శ్రీ ఉపసభాపతి నారాయణస్వామి పేరును సూచించినట్లు తెలిసింది.

ఇతరులు ప్రభుత్వపక్షం మద్దతు పలకవచ్చునని ఆశాభావం కలిగి దేశంలో అభ్యర్థులను నామనిర్దేశం చేయడానికి ఆఖరు తేదీ అయిన ఆగస్టు 16 వరకూ ఆగకుండా ఈ రోజే అభ్యర్థిని ప్రకటించాలని కాంగ్రెస్ పార్లమెంటరీ బోర్డు నిర్ణయించింది.

ఈ విషయాన్ని కాంగ్రెస్ అధ్యక్షుడు శ్రీ నిజలింగప్ప నేడే ముఖ్యమంత్రులకు వ్యక్తిగా గోప్యంగా వ్రాశారు.

శ్రీ సుబ్బారెడ్డి ప్రస్తుతం లోక్‌సభ స్పీకర్ అయిన విషయం తెలిసిందే.

ప్రధానమంత్రి శ్రీమతి ఇందిరాగాంధి అధ్యక్ష కేంద్ర ఆహార వ్యవసాయ మంత్రి శ్రీ జగజీవన్‌రామ్ అభ్యర్థిత్వాన్ని బోర్డు సమావేశంలో ప్రతిపాదించినట్లు తెలిసింది.

ఇతరులు ఎవరుఅభిప్రాయాలేమిటో తెలుసుకునేందుకు వి. ఎన్. వి. నాయకుడు శ్రీ సుబ్రహ్మణ్యంను నేడు ప్రధాని ముఖ్యమంత్రి వారికిలుకు న్నారు వచ్చేవారంలోపాలామంత్రివర్గ విస్తరణకు ముందుగా ఆయనను రక్షణ మంత్రిగా తీసుకోవాలని ప్రధాని ముఖ్యమంత్రి చేసిన ప్రకటన గురించి ఒక విలేకరి ప్రశ్నించగా అయనలేదు. ఆప్పుడు వర్తమాన విస్తరణలో ఆయనకు ఏ పదవి యిస్తారో చెప్పలేనని ఆయన అన్నారు.

శ్రీ కోయా యున్నాపుగానీ శ్రీ హెచ్. ఎన్. ముఖర్జీగానీ అభ్యర్థిగా నిలుచున్నట్లు ఏ సంకేతాలు వెలువడలేదు. కాంగ్రెస్ పార్లమెంటరీ బోర్డులో పాల్గొనలేదు.

శ్రీ రెడ్డి అభ్యర్థిత్వాన్ని వ్యతిరేకించిన ప్రముఖులలో శ్రీమతి ఇందిరాగాంధీ కూడా ఒకరని తెలిసింది.

ఇతరులు ప్రభుత్వపక్షం మద్దతు పలకవచ్చునని ఆశాభావం కలిగి దేశంలో అభ్యర్థిత్వాన్ని నామనిర్దేశం చేయడానికి ఆఖరు తేదీ అయిన ఆగస్టు 16 వరకూ ఆగకుండా ఈ రోజే అభ్యర్థిని ప్రకటించాలని పార్లమెంటరీ బోర్డు నిర్ణయించడంతో పోటీ అనివార్యమయ్యే సూచనలు కానవస్తున్నాయి.

ప్రతిపక్షం తమను అమోఘమ్యాన్ని అభ్యర్థిని ఆస్వేషించేందుకు వచ్చే వారం వరకూ నంత్రవంపుల ఆవకాశాన్నిచ్చినట్లు నేడు ర్తి యి ర్కొ డ కలిగిన సంకేతాలన్ను వ్యక్తమైంది.

ఇరకాటం లనాయకులుఅభిప్రాయాలకోసమో తెలుసుకునేందుకు వి. ఎన్. వి. నాయకుడు శ్రీ సుబ్రహ్మణ్యంను నేడు ప్రధాని ముఖ్యమంత్రి వారికిలుకు న్నారు వచ్చేవారంలోపాలామంత్రివర్గ విస్తరణకు ముందుగా ఆయనను రక్షణ మంత్రిగా తీసుకోవాలని ప్రధాని ముఖ్యమంత్రి చేసిన ప్రకటన గురించి ఒక విలేకరి ప్రశ్నించగా అయనలేదు. ఆప్పుడు వర్తమాన విస్తరణలో ఆయనకు ఏ పదవి యిస్తారో చెప్పలేనని ఆయన అన్నారు.

కమ్యూనిస్టు శాసనసభ్యునికి మాతృవియోగం

మానుకోట, జూలై 14

వరంగల్‌జిల్లా మహబూబాబాద్ నియోజక వర్గ కమ్యూనిస్టు శాసనసభ్యుడు శ్రీ తీగల సత్యనారాయణారావు తల్లియగు శ్రీమతి తీగల రేవమ్మ ఈనెల 8వతేదీన మూల ఆత్మహత్యాయత్నంలో కన్నుమూశారు. వీరి వయస్సు 75 సంవత్సరాలు.

వీరి అంతిమ యాత్రలో తాలూకా కమ్యూనిస్టు నమితి కార్యకర్తలు శ్రీ యు. వెంకటయ్యన్న, తాలూకా రైతుసంఘ కార్యకర్తలు శ్రీ అమల వత్తయ్యలతో వచ్చి పలువురు పార్టీ నభ్యులు, సానుభూతిపరులు పాల్గొన్నారు. తన్నులు, యాంతు బాయిలతో కూడిన తీగల రేవమ్మ అంత్యక్రియలు ముగిసిన తర్వాత ఆమె పెద్ద కుమారుడు శ్రీ ఎస్. కృష్ణస్వామి (వకుంట, కేరళలో నూర్ కుటుంబ సాదీ వ్రస్తావన అని కూడా శ్రీ మంజూర్ ఆహ్వానించారు.

కేరళ ఘటనలు

కమ్యూనిస్టు నాయకులు శ్రీ దెంచ్రదీవ్ సింహా హెచ్చరిక

కొట్టాయం, జూలై 13

కేరళ బక్కసంఘటన ప్రభుత్వానికి ఏదైనా సంబంధమైతే దాని పరిణామాలు ఒక్క కేరళకేకాక మొత్తం దేశంలోని ప్రజాస్వామ్య ప్రజాతంత్ర ఉద్యమాలపైన వుంటుందని భారత కమ్యూనిస్టుపార్టీ కేంద్ర కమిటీ సభ్యుడు, బీహారో మాజీ రెవెన్యూమంత్రి శ్రీ ఇంద్రదీవ్‌సింహా నేడు హెచ్చరించాడు.

కేరళ బక్కసంఘటన ప్రభు త్వాన్ని పట్టభం చేయాలన్న అవసరాన్ని గురించి ఆయన మాట్లాడుతూ, ఇల్లా కమ్యూనిస్టు పార్టీ ఏర్పాటుచేసిన గొప్ప ఉద్యమంనకలో ఆయన మా ట్లా డు తూ, బక్కసంఘటన లక్ష్యాలకు విరుద్ధంగా చూస్తూ ఉద్యోగస్తులు ప్రవర్తిస్తున్నదని అన్నారు.

బక్క సంఘటన ప్రభుత్వం, మార్క్సిస్టు పార్టీ తప్పును వైఖరిని సోవియట్ యూనియన్ నేడు విమర్శించింది.

చర్చలను పాడుచేయాలనే ఉద్దేశంతో జూలై 8వ తేదీన అమూర్ వీడియో గోల్డ్‌ఫిష్ స్టీమర్‌పై సోవియట్ కాస్టమ్సులపై చైనా నాయక దాడిని చేసిందని సోవియట్ విమర్శించింది.

ఈరోజు చర్చలను కొనసాగించేందుకు చైనా ప్రతినిధివర్గ నాయకుడు తిరస్కరించారని టాస్ వార్తాసంస్థ 'టాస్' తెలియచేసింది. పరిష్కరణంకు దారితీసించిన పోవియట్ ప్రతినిధివర్గం చేసిన అభ్యర్థనను కూడ చైనా ప్రతినిధివర్గ నాయకుడు తిరస్కరించింది. అని టాస్ తెలియ చేసింది.

సోషలిస్టు లక్ష్యాల సాధనకు కాంగ్రెస్ వైఫల్యం

ప్రధాని ఇందిరాగాంధి ఒప్పుకోలు

బెంగుళూరు, జూలై 12

తాను సోషలిస్టుపార్టీనని, తన శక్తి స్థోమతు లన్నింటిని వినియోగించి సోషలిస్టు లక్ష్యాలను సాధించబోయే పార్టీనన్న విశ్వాసాన్ని ప్రజల్లో కాంగ్రెస్ కల్పించలేక పోయిందని ప్రధాని శ్రీమతి ఇందిరాగాంధీ నేడిక్కడ ఎ. ఐ. సి. సి. నమావేశంలో ప్రసంగిస్తూ చెప్పారు.

విజయిన సోషలిస్టుపార్టీగా మనం వ వర్తన చెందకపోయినట్లయితే, మన పార్టీ యింకెంతకాలమో మనలేదని ఒక వ్యక్తికే విశ్వాసమని ప్రధాని చెప్పారు.

ఆర్థిక తీర్మానం ఏకగ్రీవంగా ఆమోదించ బడిన పమ్మట ప్రసంగిస్తూ శ్రీమతి గాంధీ యీ విషయం చెప్పారు.

కాంగ్రెసు తన నిర్దిష్ట లక్ష్యాల సాధనకై కలసికట్టుగా కృషిచెయ్యవలసి వుంది. మనం రాజీపడవలసి రావచ్చు. అనేక వ్యాయాలు మనం గాడీవడాం కూడా. అయితే, ప్రాతి పదిక సూత్రాలపై రాజీకూత్రం ఎన్నడూ తగదు.

రాజీపడవాని అట్టి ప్రాతిపదిక విషాల్లో సోదరిస్తే విషాదం. మళ్ళవ క్తిలేని లౌకిక వ్యవస్థ మిళ్ళిమైనది.

ఆర్థిక విధాన తీర్మానంపైన, తన స్నేహ పైన వర్చ మొదిన తర్వాత, కాలానే తానిస్వయప్రవంగిస్తున్నాని. చర్చించడమే కి నిబంధన ఎన్నికలకు ఏర్పరుకోవలసి నిమోహాంలో వీర్మానించడింది.

అట్టుడికి పోయిన్న ఈ సమస్యను, ఒకటి న్నర కోట్ల తెలంగాణా ప్రజల భవిత్యాన్ని గురించి ప్రస్తుత ఎ. ఐ. సి. సి సభలో చర్చించవలసిన అత్యవసర విధిరరమని మొహాంతం తెలియ చేసింది.

తెలంగాణా పరిస్థితి మూలంగా రాష్ట్రం నాయకారం రాష్ట్రపతి ప్రవరుత్వం పరిపాలన సాగించిన్నిశ్చర్ లేదని మొహాంతం పేర్కొంది.

శ్రీ నిజలింగప్పకు తెలంగాణావాదుల మెమొరాండం

బెంగుళూరు జూలై 12

ప్రత్యేక తెలంగాణా రాష్ట్రం ఏర్పాటు డాటికి ముమ్మరంగా రాష్ట్రంలో రాష్ట్ర ప్రతినిధులు నిరించాలని వేర్కొం టూ కాంగ్రెసు అధ్యక్షుడు శ్రీ నిజలింగప్పకు తెలంగాణావాదులు తమపు నేడు ఒక మెమొరాండం సమర్పించారు.

తెలంగాణాలో పరిస్థితి అత్యంత విష మంగా వుందని, ఈ సమస్యపై కాంగ్రెస్ నంస్థ తన వైఖరిని ఇంకా నిర్ణయించక పోవటమే దీనికి కారణమని వారు ఆరోపించారు.

తెలంగాణా ప్రాంతంలో ఏర్పడిన ఈ పరిస్థితిని ఎదుర్కోవటానికి ప్రత్యేకంది తెలంగాణా ప్రాంత కాంగ్రెస్ నంస్థ తన వైఖరిని నిర్ణయించుకోవాలని వారు కోరారు.

మంత్రులపై అవినీతి ఆరోపణల చర్యావ్యత

కేరళ ముఖ్యమంత్రి కె. ఎన్. పి. విజ్ఞప్తి

తిరువనంతపురం, జూలై 12

కేరళ కమ్యూనిస్టుపార్టీ నాయకులపై ఇ. యస్. పి. నాయకులపై ఎగు వస్తున్న ప్రధాన కార్యకర్తలు చేసిన ఆరోపణలపై ముఖ్యమంత్రి దర్యాప్తు చేయవలసిందిగా శ్రీ నంబూద్రిపాదిను కోరాలని కేరళ బక్క సంఘటనకు భాగస్వామి అయిన కేరళ సోషలిస్టుపార్టీ (కె. ఎస్. పి) కేంద్ర కార్యవర్గపు వర్షం నిర్ణయించింది.

పార్టీనాయక, వ్యాపారవేత్త, సహకార రంగాలలో ప్రముఖులుగా వున్న కొందరు వ్యక్తులు అవినీతికి పాల్పడ్డారని ఆరోపణలు వచ్చాయి. ఈ ఆరోపణలపై విచారణ జరపాలని కోరుతూ కేరళ కమ్యూనిస్టుపార్టీ కార్యదర్శి శ్రీ ఇ. కె. నాయనార్, శ్రీ నంబూద్రిపాద్‌తో సహా కొందరు బక్కనాయకులను తాము కలుసుకున్నామని, కేరళ కమ్యూనిస్టు నాయకులు కూడా బక్కనాయక భవిష్యత్తుపట్ల ఆందోళన చెందుతూ తమ అభ్యర్థిత్వే అందరిపై దర్యాప్తు కొనసాగాలని కోరుతున్నారని శ్రీ గుప్తా చెప్పారు. కమ్యూనిస్టుపార్టీ మార్క్సిస్టుపార్టీ నాయకుల అవినీతి ఆరోపణలపై దర్యాప్తు జరపడానికి, దోషులుగా నిర్ధారణ అయినవారిని శిక్షించడానికి ప్రభుత్వాన్ని ఒత్తిడి చేస్తామని శ్రీ గుప్తా చెప్పారు.

ఇటీవలి కాలంలో కేరళ కమ్యూనిస్టుపార్టీ నాయకులు, మంత్రులపై అవినీతి ఆరోపణలు వచ్చాయి. ఈ ఆరోపణలపై విచారణ జరపాలని కోరుతూ కేరళ కమ్యూనిస్టుపార్టీ కార్యదర్శి శ్రీ ఇ. కె. నాయనార్, శ్రీ నంబూద్రిపాద్‌తో సహా కొందరు బక్కనాయకులను తాము కలుసుకున్నామని, కేరళ కమ్యూనిస్టు నాయకులు కూడా బక్కనాయక భవిష్యత్తుపట్ల ఆందోళన చెందుతూ తమ అభ్యర్థిత్వే అందరిపై దర్యాప్తు కొనసాగాలని కోరుతున్నారని శ్రీ గుప్తా చెప్పారు. కమ్యూనిస్టుపార్టీ మార్క్సిస్టుపార్టీ నాయకత్వం ప్రభుత్వాన్ని బక్కనాయకత్వాన్ని ఆరోపణలపై దర్యాప్తు కొనసాగిస్తారని తాను నమ్ముతున్నట్లు శ్రీ గుప్తా చెప్పారు.

కాంగ్రెసులో తీవ్రసంక్షోభం

రాష్ట్రపతి పదవికి అభ్యర్థినిర్ణయం: ఫలితంగా

(విశాలాంధ్ర ప్రత్యేక విలేకరి)

బెంగుళూరు, జూలై 12

శ్రీ సంజీవరెడ్డిని రాష్ట్రపతిపదవికి అభ్యర్థిగావు చాలన్న నిర్ణయంద్వారా సిండికేట్ నభ్యులు కాంగ్రెసులో తీవ్రమైన రాజకీయ సంక్షోభాన్ని సృష్టించారు.

నరిసిక్తి తీవ్రస్థాయికి చేరిన దృష్ట్యా వస్తుందని, ప్రధాని, ఆమె అనుయాయులు ప్రవట్టమైనంగం లేకుండా తమ వైఖరిని మార్చుకోవడం సిండికేటుదుగాని, ప్రధానికి ప్రధాని నమర్థించిన ఎన్. ప్రధానికి, అభ్యర్థులో సిండికేటు. రాష్ట్రపతి అభ్యర్థివిషయంలో తమ నమ్మకాన్ని చూరగొనాలి. కాబట్టి రాష్ట్రపతి మెకాటీ ఎకమాటు ఆయుధమైంది.

అయితే అభ్యర్థి విషయంలో తన అభిప్రా ప్రస్తుత ఇందిరాగాంధి ప్రయత్నానికి యాలను ప్రాయిశ్చిత్తం పుండాలని ప్రధానిపట్ట లేదని కరిసిండికేటు ప్రకట ఫిస్తే సార్టమెంటును రద్దుచేసి వలసిందిగా రాష్ట్రపతికి నలహా యిచ్చే ప్రధాని తన ప్రభుత్వాన్ని ఉనాలోచనకు తిరుపుకుంటారని కాంగ్రెసు అధ్యక్షుడు శ్రీ నిజలింగప్ప తన ప్రకటనలో నమర్థించారని, ఈ ప్రకటన ప్రధాని ముఖ్యమంత్రి శ్రీ నిజలింగప్ప తరఫున ప్రధాని నమావేశంలో ప్రసంగిస్తూ చెప్పారని ప్రధాని ముఖ్యమంత్రి అయ్యారు.

ప్రధాని ఆశ్చర్యం

(1వ పేజీ తరువాయి)

బహు జనాభిప్రాయం తీసుకోలేదని, డాక్టర్ ఘోష్ హౌన్సేస్ పేరును ప్రధాని సూచించారని, ఆప్పుడు యీ సూచనం వర్తించడం లేదని, ఒక విలేకరి అడిగారు.

తాము చతివక్షంగా వున్నందున ఘోష్ హౌన్సేస్‌ను వ్యతిరేకిస్తామని అన్నారు తాను కమ్యునిస్టులకు చెప్పానని ప్రధాని నమాధానం చెప్పాడు. అయితే డాక్టర్ హౌన్సే నుపై కమ్మ వ్యతిరేకత లేదనీ. ఆయన గొప్ప భారతీయుడనీ వాము అన్నారని ప్రధాని చెప్పాడు.

ఇగ్ జీవనరాం వేసు విన్న ప్రతిపాదించినప్పుడు, యితర పార్టీలు బలపర్చడమే యిది విశ్వనం మీరు కరదాలని ప్రశ్నించగా, యితర పార్టీలతో తాను నంప్రతినించినప్పుడు వారి పేర్లను తాను పేర్కొనలేదని అని చెప్పాడు. తనకు ఒక ప్రత్యేక అభ్యర్థిలేదని. వారి వైఖరి తెలుసుకోవడానికి మాత్రమే నంజీవ రెడ్డిపేరు ప్రతిపాదించడం జరిగిందని ప్రధాని అన్నాడు. ఆ దాదాపు ఖాళీఅవడం వేదపుల్లులు ఆవిలేకపటు అన్నాడు.

దాని పరిణామాలు ఎలా వుండాయో తాను ఆలోచి చలేదు ఆమె చెప్పాడు.

పార్టీ అభ్యర్థి ఎంపిక విషయంలో పోర్లుపుట్టుకు తమ వైఖరిని మార్చుకున్నారా అని ప్రశ్నించగా, ఆ విషయం ఈనాటి తెలియదనీ, నమీపం నమావేశం జరుగబోవటానికి ముందుగా తనకు తెలియదని ఆమె అన్నారు.

కాంగ్రెసుపార్టీలోని ఏ ముఖాలోను తన పేరు చేర్చవద్దని మరొక విలేకరికి ఆమె చెప్పారు. తనకు ఎప్పుడూ ఒక ముఖా ఉండా ఏదీ లేదని ఆమె అన్నాడు.

ఉపరాష్ట్రపతిగా గిరి కొనసాగుతారా అని ప్రశ్నించగా, అభ్యర్థను తానుచర్చించలేదని ఆమె అన్నారు.

తాను నంప్రతించిన యి తర పార్టీలు యిచ్చిను తమను విన్న బిచ్చినట్లు భావిస్తా దేమో తనకు తెలియదని అన్నాడు.

నంజీవరెడ్డిని రాష్ట్రపతిపదవికి అభ్యర్థిగావు చాలన్న నిర్ణయంద్వారా సిండికేట్ నభ్యులు కాంగ్రెసులో తీవ్రమైన రాజకీయ సంక్షో

కోడింపు

మంగళవారం జూలై 15
శక 1811 ☆ ఆషాఢ 24

విజయవాడ

857.1 మీ (349 కి.సై)

ఉదయం: 6.00 వందేమాతరం. ప్రసార వివరాలు: 6.10 సుప్రభాతం: భారతము నుండి శ్లోకాలు లేదా లిప్తణ తర్వాత కన్నడ ప్రాంతపు భక్తిగీతాలు 6.40 ఆం. వా: 6.45 సూక్తిముక్తావళి: 6.50 పొలం పనులు: 7.00 తే. వా: 7.15 దైవికి సుబ్బారావు. వేణువు 7.45 సంగీతము. సీమ ర్లలు: 8.00 హిం. వా: 8.15 ఆం. వా: 8.30 వర్షపర్జన్య కృషిపూర్తి 9.00 ప్రసార సమాప్తి.

11.45 ఉన్నత పాఠశాలకు.

మధ్యాహ్నం: 12.30 కార్మికుల కార్యక్రమం: 1.00 వనితావాణి: 1.30 లలిత సంగీతం: 1.50 తె. వా: 2.00 వాతావరణ సూచన: 2.01 విశాఖ సంగీతం 2.10 ఉన్నత పాఠశాలకు 2.30 ప్రసార సమాప్తి.

సాయంత్రం: 5.30 దైవిక ప్రసంగాన్ని. వేణువు 5.55 స్థానిక ప్రకటనలు: 6.00 ఆం వా: 6.05 ప్రాం. వా: 6.15 పుస్తక కాలక్షేపం 6.25 వ్యవసాయదారులకు వార్తా ప్రసారం: 6.30 కన్నడ 7.00 తె. వా: 7.15 మన సీమలు - గ్రామంలోకి మొదోస్తే 7.45 లేడియో వార్తావళి 8.00 ఆంగ్లం 8.15 ధ్వన్లుండి రిలే: 8.25 గానము 8.45హిం. వా: 9.00 ఆం. వా: 9.15 భారత భారతి 9.30 హైదరాబాద్ వరి10.30 ఆం. వా: 10.35కు గణ మన - ప్రసార సమాప్తి.

హైదరాబాద్ (ఎ)

405.4 మీ. (740 కి.సై.)
62.50 మీ (4800 కి.సై)

ఉదయం: 6.30 వందేమాతరం: 6.35 భక్తిరంజని: 7.00 తె. వా: 7.15 విజయవాడ వరె: 7.45 సంకీర్తనం: 8.00 హిం. వా: 8.15 ఆం. వా: 8.30 విజయవాడ వరె. 9 00 వాతావరణ సూచన - సమాప్తి.

11 45 ఉన్నత పాఠశాలకు విద్యార్థిత్ర పారము 9 వ తరగతికి; 12.05 సమాప్తి.

మధ్యాహ్నం: 12.30 కార్మికుల కార్యక్రమము: 1.00 వనితావాణి; 1.30 అం.వా: 1.40 చిత్రసీమ: 1.50 తె. వా: 2.00 వాతావరణసూచన, లలితసంగీతం; 2.10 ఉన్నత పాఠశాలకు ఇంగ్లీషుపాఠము 8 వ తరగతికి: 2.30 ప్రసార సమాప్తి.

సాయంత్రం: 5.55 ప్రసార విశేషాలు 6.00 ఆం. వా: 6.05 ప్రాంతీయ వార్తలు: 6.15 ఉర్దూ కార్యక్రమం; హైదరాబాద్ కబుర్లు మాత్రమే): 6.25 వ్యవసాయ దారులకు: 6.30 గ్రామస్థుల రేడియోగోష్ఠి: 7.00 తె. వా: 7.15 వయోలిన్ సోలో - ఎమ్. కృష్ణారావు: 7.30 లలిత సంగీతం - ఎస్. నటిని: 7.45 వార్తావాహిని: 8 00మియకోవస్కి ప్లాటలు. 8.30 వి. సరస్వతి - వీణ: 8 45 హిం.వా: (కవన, విశాఖపట్టణాలు మాత్రమే): 9.00 ఆం. వా: 9.15 వి. రిలే: 9.30 సంక్షిప్త శబ్దచిత్రం: 10.00 ఆం. వా: 10.35 వాతావరణ సూచన - జన గణ మన - ప్రసార సమాప్తి.

కడప

333.3 మీ. (900 కి.సై.)
సా॥ 5.55 నుండి రాత్రి 10.35 వరకు
శనివారములు మాత్రము
సా॥ 5.55 నుండి రాత్రి 11.05 వరకు

విశాఖపట్నం

322.6 మీ. (930 కి.సై.)
సా॥5.55 నుండి రాత్రి 10.35 వరకు

హైదరాబాద్ (బి)

288 మీ. (1040 కి.సై.)

ఉదయం: 6.30 వందేమాతరం: 6.40 ఆం. వా: 6.45 సుగమ సంగీతం: 7.00 ఆనాదానందభైరవి - ఖయాల్: 7.30 ప్రసార సమాప్తి.

మధ్యాహ్నం: 2.00 కార్మిక సంగీతం: 2.10 ఉ. వా: 2.20 కార్మిక సంగీతం: 2 30 స్త్రీల కార్యక్రమం (హిందీ): 3.00 సమాప్తి.

రాత్రి: 8.00 ప్రసంగం (హిందీ): 8.15 రేడియో న్యూస్‌రీల్: 8.25 వాద్యసంగీతం: 8.45 హిం. వా: 9.00 చిత్రమంజరి: 9.15 ఉ. వా: 9.30 ఉర్దూ కార్యక్రమం: 10.00 మీరా ఖిస్‌వాంతరీ - ఖయాల్: 10.30 జన గణ మన ప్రసార సమాప్తి.

మద్రాసు - (బి)

211.13 మీ. (1420 కి.సై.)

ఉదయం: 6.55 వందేమాతరం,మంగళధ్వని: 7.00 తె. వా: 7.15 సంగీతమంజరి. విస్టర్ సానా నెరోవి. టి. ఎ. మోతీబాబ్: 7.30 వాద్యసంగీతం: 8.00 హిం. వా: 8.15 ఆం. వా: 8.30 ప్రసార సమాప్తి.

(211.3 (మే 1420 కి. సై.)

మధ్యాహ్నం: 1.00 పాశ్చాత్యసంగీతం: 1.30 ఆం. వా: 1.40 వాద్యగోష్ఠి: 1.50 తె. వా: 2.00 ప్రసార సమాప్తి.

211.3 మీ. (1420 కి.సై.)

సాయంత్రం: 5 30 పాశ్చాత్యసంగీతం: 6.05 ప్రాంతీయ వెంబడిగోష్: 6.30 డాక్టరు సమైక్యత 7.00 తె. వా: 7.15 వి. కొత్వాల్ 7.45 గీతమాలిక: 8.15 రేడియో న్యూస్‌రీల్: 8 25 ఇతర ప్రాంత సంగీతం 8.45 హిం. వా: 9.00 ఆం. వా: 9 15 ధ్వన్లుండి రిలే 9.30 పాశ్చాత్య సంగీతము: 10.30ఆం.వా: 10.35కు బాలామృత సూచన - జన గణ మన ప్రసార సమాప్తి.

5 లక్షల మందికి నిరాశ్రయం

బ్రహ్మపుత్ర వరదల్లో

షిల్లాంగ్, జూలై 13

బ్రహ్మపుత్ర దాని ఉపనదులు తిరిగి పొంగినందువల్ల లఖింపూర్, శివసాగర్ జిల్లాలలో 5 లక్షల మంది ప్రజలు నిరాశ్రయులైనారని తెలుస్తున్నది.

వేలాది ఎకరాల పంట నీటిలో మునిగిపోయింది. తక్షణ వరదలో కొట్టుకుపోయాయి.

ముమ్మరమైన వరదల ఉధృతికి రోడ్లన్నీ మునిగిపోయి వరికంగా ఎనిమిది అస్సాంలో రోడ్డు సంబంధాలు తెగిపోయాయని అధికార వర్గాలు చెప్పాయి.

శివసాగర్‌జిల్లాలోని గోల్‌ఘర్ పట్టణం బ్రహ్మపుత్ర వరదలో మునిగిపోయింది. అక్కడనుండి అనేకమంది ప్రజలు సమీప ప్రాంతాలకు తరలిపోయారు.

నిన్న ఇప్పటి వరకు 15 ఎన్డ్లలో 6 వరదలలో కొట్టుకుపోయింది.

గత రెండు రోజులనుండి వర్షం ఎక్కడా తెరిపిలేకుండా కురుస్తుండటంవల్ల శివసాగర్ జిల్లాలోని దేవాంగ్, దాసిరి నదులపొంగి దేవాంగాదాసిరి పరిసరాల్లోని ఇళ్ళను రహదారిని ముంచివేసింది. శివసాగర్, జిల్లా గర్వము మధ్యరోడ్డు సంబంధాలు లేవు.

అనేకరోడ్లు పరిసీస దేవాంగనదిగట్టుపై భాగాన కాకుండా

342.0 అనుగుణాన్న బ్రహ్మపుత్ర నీటి మట్టం ప్రమాదస్థాయిదాటి ఆమ అంగుళాలు పెరిగింది

బ్రహ్మపుత్ర ఉపనదులైన బుదిహింగ్, దాసి బొంగి నందుల్లో 150 గ్రామాలు నీటమునిగిపోయాయి. వందలాది వరదలవల్ల వినాశనష్టం సంభవించింది అనేక గృహాలు నుండి 8 అడుగుల లోతు నీటిలో వున్నాయి. నష్టపు కార్యక్రమాలు చేపట్టాల్సి వున్నాయి

వీఫ్రికో వరద తగ్గుదల

లోహిత్, దిబాంగ్, కమెంగ్ నదులలో వరద తగ్గుముఖం పట్టినప్పటికీ వీఫ్రికో వరదవల్లనే మొత్తంమీద మెరుగనే వుంది. అనేక ప్రాంతాలలో తెగిపోయిన రోడ్లు సంబంధాలు తిరిగి ఏర్పరచడం జరిందని ఒక సమాచారాన్నిబట్టి తెలుస్తున్నది.

న్యూఢిల్లీ, జూలై 11

గ్రామ్‌సేవ్యూహం 5000 సంవత్సరాల నాటి తూర్పు రాజధానులు నాటికే ప్రకాశమాన్యం దీనిని పనియంగా రాదేవారని ఆర్కియాలజీ అండర్‌డ్రాసిను నిపుణిక సాక్ష్యాలు తెలియజేసింది.

ఒరిస్సా అనే దేవర దీని మానవ ఖాతి వర్ధిల్లినట్లు యిన్ని సాక్ష్యాలు అని అప్పటి ప్రజలు భావించేవారని ఆ నిపుణిక ప్రాంతి.

ఎ. ఐ. సి. సి. పి. సి. సి. సభ్యుల చందాల వసూళ్ళు తగ్గించడానికి నిర్ణయం

బెంగుళూరు, జూలై 11

ప్రదేశ్ కాంగ్రెసు సమితులకే నిర్ణీత వసూళ్ళను రు. 200 లనుంచి రు. 100 లకు ఎ. ఐ. సి. సి. ప్రతినిధులు చేసే వసూళ్ళు రు. 500 లనుంచి రు. 200 లకు తగ్గించాలని కేంద్ర ఆర్థిక శాఖామంత్రి శ్రీ వి. వి. గిరి ప్రతిపాదించిన ఎ. ఐ. సి. సి. ఆమోదించింది.

పార్టీ నిబంధనావళికి ప్రతిపాదించిన సవరణ లక్ష్మింటిని ఒకటే ఏకగ్రీవంగా ఆమోదించబడినందువల్ల తాత్కాలికంగా సమావేశాన్ని ఆగిపోవన్న విషయం తరువాత తెలియనున్నదని శ్రీ పాటిల్ వెల్లడించారు: ఈ విషయంలో కార్యకర్తలు గట్టిగా కృషిచేస్తే తప్ప దొంగ సభ్యత్వాలు చేర్చడం తప్పదని ఆయన అన్నారు. ఈ సవరణవల్ల అని పీసీ లొంగిపోయాయని అనుకోవడానికి లేదు.

నాలుగు అణా సభ్యత్వాన్ని పునరుద్ధరించాలని కొంతమంది సభ్యులు చేసిన సూచనను శ్రీపాటిల్ ప్రస్తావిస్తూ కాంగ్రెసు సంస్థను స్వావలంబన చేయడానికి సభ్యత్వ రుసుం పెంచవలసి వచ్చిందన్నారు.

తగినంతగా విధులు లేకపోవడంవల్ల అనేక జిల్లా కాంగ్రెసు కమిటీలు మూత పడ్డాయని, చివరకు ఎ. ఐ. సి. సి. సీసు నిర్వహించడం చాలా కష్టం అని శ్రీ పాటిల్ వెల్లడించారు.

మార్క్సిస్టుల ప్రకటనపై ఎ.ఐ.సి.సి.లో చర్చ

శ్రీమూలపీయా అధ్యక్షతన

బెంగుళూరు, జూలై 11

రాష్ట్రాంగం మరియొక రాష్ట్రంపై విద్వేషం చేస్తాను కేరళ ముఖ్యమంత్రి శ్రీ నంబూద్రిపాద్. ఎ. కె. గోపాలన్ చేసిన ప్రకటనను ఎ. ఐ. సి. సి. వర్కింగ్ కమిటీ తరువాత నేటి ఎ. ఐ. సి. సి. లో శ్రీ కె. డి. మాలవ్యా పాలుపోవడం తీసుకానానే సభలో ఉద్రిక్తత నెలకొన్నది

శ్రీ మాలవ్యా పాలుపోవడం ఆర్డరును అనేకమంది సభ్యులు అసమ్మతి తెలియజేస్తూ ఆ విషయాన్ని చర్చించవలసిందిగా ఎ. ఐ. సి. సి. కి అధికారమున్నదని అన్నారు.

ఆ ప్రకటనకు సంబంధించి అధికారపూర్వకమైన సమాచారం కాంగ్రెసొర్కీకి రావలసి ఆ ప్రకటనను చర్చించడానికి ఎ. ఐ. సి. సి. కి తగదని శ్రీ మాలవ్యా అన్నారు.

మార్క్సిస్టు నాయకుల ఆ ప్రకటనను నిరాకరించలేక కనుక దాక్కుడు చర్చించవద్దని శ్రీమతులు మోహన్ ధారియా, ఎ వి చైత్యన్ తెలిపారు.

శ్రీ నంబూద్రిపాద్ ఒక రాష్ట్రి ముఖ్యమంత్రిగా ఆలాంటి ప్రకటన చేయడం దారుణమైనదని, దానిని ఖండించాలని, దానిని వర్కింగ్ కమిటీముందైనా ఎ ఐ సి సి అధికారాన్ని శ్రీ మాలవ్యా సవాలు చేయడం చాలా దురదృష్టకరమని శ్రీమతి పూనాయ్ మూర్తీ అన్నారు.

శ్రీ మాలవ్యా ఎ. ఐ. సి. సి. సభ్యుడుగా ఉండవలసిందని ఆమె హెచ్చరించారు.

పామ్‌ఆయిల్ ఆర్డరును శ్రీనిజలింగప్ప ప్రోత్సహిస్తూ నేడు సమావేశంలో ఈ విషయాన్ని చర్చించాలని విన్నవించి నిర్ణయించి ఉండగా మాలవ్యా పామ్‌ఆయిల్ ఆర్డరు తీసుకానవసరం విచారకరమని అన్నారు.

శ్రీ కె. సి. డాల్డా (కేరళ) మొట్టమొదటగా మాట్లాడుతూ మార్క్సిస్టు నాయకుల ప్రకటన కేరళ ముఖ్యమంత్రి మాత్రమేనా మొత్తంమీదనే ప్రకటనా అని ప్రశ్నించారు. కమ్యూనిస్టుల ప్రమాదాన్ని రాజకీయపరిణామాలకు వారికి వ్యతిరేకంగా ప్రకటించాలాన్ని నేనుంచే విధానాన్ని అనుసరించాలని కొందరు ఉపన్యాసకులు తెలిపారు.

ప్రజా సంక్షేమాన్ని చూస్తానని కమూనిస్టులు గోంచేస్తూ పుకులాగాని వాడు చేస్తున్నది ఏమీలేదు శ్రీమతి సుచేతా కృపలానీ అన్నారు.

మొత్తం సమస్యలన్నీ యెలా వ్యవహరించాలి అనేవిషయాన్ని కార్యవర్గం ఎటిలించాలి. వచ్చేసారి లోపుగా పరిశీలించవలసి వస్తుంది మొదటగుకము. మార్క్సిస్టుల అణచివేయడానికి ప్రారంభంగా కాంగ్రెసువారి విశాలలో మార్పురావాలి అని శ్రీ కె. డి మాలవ్యా తెలిపారు.

సంబూద్రిపాద్‌కు ఆపరేషన్

తిరువనంతపురం, జూలై 1

ఆపరేషన్ కారణంగా కేరళముఖ్యమంత్రి శ్రీ నంబూద్రిపాద్ వచ్చేవారం కొచ్చిన్‌లో లక్ష్మిటిని రద్దుచేసుకున్నారు.

వారం రోజులపాటు విశ్రాంతి తీసుకోవలసిందిగా నేటి తరుణం ఆయనను పరీక్షించి డాక్టర్లు కోరారు. తగిన వివేకాలవల్లనే ఆయన దారుణమయ్యాడు.

పిల్లలచదువులు
త్రిగిరిజాగ్రఫీ
3, 4, 5 తరగతులకు
ADMARK

విశాలాంధ్ర పబ్లిషింగ్ హౌస్
పో రూములను సందర్శించండి

మీకు కావలసిన అన్ని సోవియట్ ప్రచురణలు - నవలలు, చిన్నకథలు మార్క్సిస్టు - లెనినిస్టు సాహిత్య గ్రంథములు, చిన్నపిల్లల పుస్తకాలు సామాన్యశాస్త్రంపై పుస్తకాలు, సైన్సు, టెక్నాలజీలపై టెక్స్‌బుక్స్ మరియు అనేక ఇతరగ్రంథములు లభించును. పుస్తకములుఇంగ్లీషులోను మరియు తెలుగులోనూ అన్ని ఇతర భారతీయ భాషలలోను లభించును.

ఆకర్షణీయముగా తయారు చేయబడినవి - తక్కువ ధర.

లెనిన్ శతజయంతిసందర్భముల సందర్భంగా సోవియట్ ప్రచురణలు అన్నీ ప్రత్యేక తగ్గింపు ధరలకు లభించును.

ఈ సదవకాశాన్ని జారవిడుచుకండి

విశాలాంధ్ర పబ్లిషింగ్‌హౌస్, ఏజెంట్స్ ఆఫ్ సోవియట్ బుక్స్, విజయవాడ
విశాలాంధ్ర బుక్ హౌస్, సుల్తాన్ బజార్, హైద్రాబాద్.

ఇంకా ఫిల్టర్స్ త్రాగడంలేదా ?

ఫిల్టర్ సిగరెట్లలో మంచి రుచి కలిగివున్న
వజీర్ ఫిల్టర్స్‌తో
ఫిల్టర్స్‌కు మారండి

ఫిల్టర్ సిగరెట్లతో మంచి రుచికలది వజీర్ ఫిల్టర్స్. ప్రత్యేకంగా పెంచి, నైపుణ్యంగా బ్లెండ్ చేసిన పొగాకులు మాత్రమే కలిగివున్నందునే ఇంత మంచి రుచి. హాయిగా, సంతృప్తికరంగా పుండాలంటే వజీర్ ఫిల్టర్స్ త్రాగండి.

వి.ఎస్.టి-వారి ఉత్పత్తి

పాక్‌కు అమెరికా ఫైటర్ విమానాలు

"న్యూయార్క్ టైమ్స్" విమర్శ

న్యూయార్క్, జూలై 12

టర్కీద్వారా పాకిస్తాన్‌కు పాడవ్ ఫైటర్ విమానాలు సరఫరా చేయాలన్న అమెరికా ప్రభుత్వ ప్రయత్నంవల్ల తీవ్ర హెచ్చరిక చేస్తూ ఇందువల్ల భారత ఉపఖండంలో విపరీత వ్యయంతో కూడిన ఆయుధ పోటీ ప్రారంభం అవుతుందని న్యూయార్క్ టైమ్స్ తెలిపింది.

"పాకిస్తాన్‌కు ఫైటర్ విమానాలు" అన్న శీర్షికతో న్యూయార్క్ టైమ్స్ సంపాదకీయం వ్రాసింది.

పాకిస్తాన్‌కు వెంటనే ఆయుధ సరఫరా చేసే ఆలోచన యేమీలేదని న్యూఢిల్లీలోని నాయకులకు అమెరికా విదేశాంగమంత్రి రోజర్స్ హామీ ఇచ్చినా ఈ ప్రయత్నం జరుగుతున్నదని తెలిపింది.

పశ్చిమ జర్మనీ, ఇటలీ ద్వారా పాకిస్తాన్‌కు ఆయుధాలు సరఫరా చేయాలన్న ప్రయత్నం నెనెడ్స్ వివరణ మూలంగా విరమించడంవల్లనే అయితే అప్పటినుండి అమెరికా సైనిక శాఖకు చెందినవారు విదేశాంగశాఖాయీ ప్రయత్నాన్ని వెనక్కు తెస్తున్నారని విమర్శించింది.

ముమ్మగ్గురిద పాకిస్తాన్‌కు ఆయుధాలు సరఫరా ఎందుకు చేయాలో అర్థం కావడంలేదని విమర్శించింది.

డినేషింగ్ ఆందోళన

వాషింగ్టన్, జూలై 12

టర్కీద్వారా పాకిస్తాన్‌కు పాటుడు సరఫరా చేయాలన్న అమెరికా ప్రయత్నం పట్ల అమెరికా విదేశాంగమంత్రి రోజర్స్‌కు భారత విదేశాంగమంత్రి శ్రీ దినేష్‌సింగ్ భారతదేశ తీవ్ర ఆందోళనను తెలియజేశారు ఏ.టి.ఐ. విలేకరి రాశారని వ్రాస్తున్నాడు.

దినేష్‌సింగ్ రోజర్స్‌తో 90 నిముషాల పాటు చర్చించినట్లు, తిరిగి వచ్చే మంగళవారం చర్చలు జరుపుతారు.

రెండుదేశాలు సన్నిహితంగా కావాలని కోరుకొంటున్న ఈ దశలో యీరకరమైన ఆయుధాలను భారతదేశంలో ఆగ్రహావేశాలకు గురిచేస్తాయని దినేష్‌సింగ్ చెప్పినట్లు దావిండలను తున్నది.

ఈ విషయంలో తాము ఏ నిర్ణయం చేయబోవడంలేదని రోజర్స్ చెప్పినట్లు తెలుస్తున్నది.

పత్రికా గోష్ఠి

విన్న ఉదయం శ్రీ దినేష్‌సింగ్ పత్రికా వారితో మాట్లాడుతూ అమెరికా ప్రాంతీయ ఆర్థిక సహకారం పై భారతదేశ అభిప్రాయాలను సంబంధించి ఆ మెరికా సుముఖంగా పున్నట్లు కనపడుతున్నదని చెప్పాడు.

నిక్సన్ భారతదేశ పైఖరిని బాగానిస్కారని తెలిపాడు.

వియత్నాం విప్లవ ప్రభుత్వాన్నిగుర్తించే సమస్యను భారతదేశం ఎటిలిస్తున్నదని తెలిపాడు.

పాకిస్తాన్‌కు అమెరికా టాంకుడు సరఫరా చేయడంవల్ల అసిమూదేశా మధ్య సహకారం పుండాలన్న భారత ప్రతిపాదన లక్ష్య నష్ట దాయకం అని తెలిపాడు.

పైగా ఒక్కండం కూడుకుంటే కొత్త ఉపద్రవి కశ్మీర సమస్యలు విషయమై సోవియట్ యూనియన్ భారతదేశాన్ని హెచ్చరించలేదని అన్నాడు.

హిందూ మహాసముద్రంలో నౌకా శేఖర స్థావరాలగురించి సోవియట్ యూనియన్ చేసిన ప్రతిపాదన చేయలేదని అన్నాడు.

విశాలాంధ్ర విజ్ఞాన సమితి తరపున ప్రింటర్ అండ్ పబ్లిషర్ టి వెంకటేశ్వరరావు, ఎడిటర్: వేమూరి శ్రీకృష్ణ. ముద్రణ: నవరంగ ఆఫ్ సెట్ వర్క్స్, విజయవాడ-2